



Importante

El propósito de esta presentación es meramente informativo y no pretende prestar un servicio financiero u oferta de venta, intercambio, adquisición o invitación para adquirir cualquier clase de valores, producto o servicio financiero de CaixaBank, S.A. (“CaixaBank”) o de cualquier otra sociedad mencionada en él. La información contenida en la misma está sujeta, y debe tratarse, como complemento al resto de información pública disponible. Toda persona que en cualquier momento adquiera un valor debe hacerlo solo en base a su propio juicio o por la idoneidad del valor para su propósito y basándose solamente en la información pública contenida en la documentación pública elaborada y registrada por el emisor en contexto de esa emisión concreta, recibiendo asesoramiento si lo considera necesario o apropiado según las circunstancias, y no basándose en la información contenida en esta presentación.

CaixaBank advierte que esta presentación puede contener información sobre previsiones y estimaciones sobre negocios y rentabilidades futuras. Particularmente, la información relativa al Grupo CaixaBank de 2017 relacionada con resultados de inversiones y participadas ha sido elaborada fundamentalmente en base a estimaciones realizadas por CaixaBank. A tener en cuenta que dichas estimaciones representan nuestras expectativas en relación con la evolución de nuestro negocio, por lo que pueden existir diferentes riesgos, incertidumbres y otros factores importantes que pueden causar una evolución que difiera sustancialmente de nuestras expectativas. Estos factores, entre otros, hacen referencia a la situación del mercado, factores macroeconómicos, directrices regulatorias y gubernamentales; movimientos en los mercados bursátiles nacionales e internacionales, tipos de cambio y tipos de interés; cambios en la posición financiera de nuestros clientes, deudores o contrapartes, etc. Los estados financieros pasados y tasas de crecimiento anteriores no deben entenderse como una garantía de la evolución, resultados futuros o comportamiento y precio de la acción (incluyendo el beneficio por acción). Ningún contenido en este documento debe ser tomado como una previsión de resultados o beneficios futuros. Adicionalmente, debe tenerse en cuenta que esta presentación se ha preparado a partir de los registros de contabilidad mantenidos por CaixaBank y por el resto de entidades integradas en el Grupo, e incluye ciertos ajustes y reclasificaciones que tienen por objeto homogeneizar los principios y criterios seguidos por las sociedades integradas con los de CaixaBank. Por ello, y en concreto en relación con Banco Portugués de Inversión (“BPI”), los datos contenidos en el presente documento pueden no coincidir en algunos aspectos con la información financiera publicada por dicha entidad.

En particular, respecto a los datos proporcionados por terceros, ni CaixaBank, ni ninguno de sus administradores, directores o empleados, garantiza o da fe, ya sea explícita o implícitamente, que estos contenidos sean exactos, completos o totales, ni está obligado a mantenerlos debidamente actualizados, ni para corregirlos en caso de deficiencia, error u omisión que se detecte. Por otra parte, en la reproducción de estos contenidos por cualquier medio, CaixaBank podrá introducir las modificaciones que estime conveniente, podrá omitir parcial o totalmente cualquiera de los elementos de este documento, y en el caso de desviación entre una versión y ésta, no asume ninguna responsabilidad sobre cualquier discrepancia.

De acuerdo a las Medidas Alternativas del Rendimiento (“MAR”, también conocidas por sus siglas en inglés como APMs, Alternative Performance Measures) definidas en las Directrices sobre Medidas Alternativas del Rendimiento publicadas por la European Securities and Markets Authority el 30 de junio de 2015 (ESMA/2015/1057) (“las Directrices ESMA”), este informe utiliza ciertas MAR, que no han sido auditadas, con el objetivo de que contribuyan a una mejor comprensión de la evolución financiera de la compañía. Estas medidas deben considerarse como información adicional, y en ningún caso sustituyen la información financiera elaborada bajo las Normas Internacionales de Información Financiera (“NIIF”), también conocidas por sus siglas en inglés como “IFRS” (International Financial Reporting Standards). Asimismo, tal y como el Grupo define y calcula estas medidas puede diferir de otras medidas similares calculadas por otras compañías y, por tanto, podrían no ser comparables. Consúltense el apartado Glosario para el detalle de las MAR utilizadas y la conciliación de ciertos indicadores.

Este documento no ha sido presentado a la Comisión Nacional del Mercado de Valores (CNMV, organismo regulador de los mercados de valores en España) para su revisión o aprobación. Su contenido está regulado por la legislación española aplicable en el momento de su elaboración, y no está dirigido a personas o entidades jurídicas ubicadas en cualquier otra jurisdicción. Por esta razón, no necesariamente cumplen con las normas vigentes o los requisitos legales que se requieran en otras jurisdicciones.

Sin perjuicio de los requisitos legales, o de cualquier limitación impuesta por CaixaBank que pueda ser aplicable, se niega expresamente permiso para cualquier tipo de uso o explotación de los contenidos de esta presentación, así como del uso de los signos, marcas y logotipos que se contienen en la misma. Esta prohibición se extiende a todo tipo de reproducción, distribución, transmisión a terceros, comunicación pública y transformación por cualquier otro medio, con fines comerciales, sin la previa autorización expresa de CaixaBank y/u otros respectivos propietarios del documento. El incumplimiento de esta restricción puede constituir una infracción legal que puede ser sancionada por las leyes vigentes en estos casos.



Índice

- 1** | Programa de Cédulas
- 2** | Programa de Cédulas Hipotecarias
- 3** | Programa de Cédulas Territoriales

Apéndice

CaixaBank Programa de Cédulas – Aspectos clave

Colateral de elevada calidad y sólida sobrecolateralización

Ratings Cédulas Hipotecarias	 Aa2	 AA (high)	 A+	▶ Tratamiento preferencial en términos de LCR y ponderación por riesgo								
Perfil de bajo riesgo	▶ Prudente gestión de la cartera: <table border="0" style="width: 100%; text-align: center;"> <tr> <td style="border: 1px dashed gray; padding: 5px;">76,3%</td> <td style="padding: 5px;">préstamos residenciales</td> <td style="font-size: 2em; color: blue;">▶</td> <td style="border: 1px dashed gray; padding: 5px;">91%</td> <td style="padding: 5px;">Con LTV < 80%</td> <td style="font-size: 2em; color: blue;">▶</td> <td style="border: 1px dashed gray; padding: 5px;">88,5%</td> <td style="padding: 5px;">Primera vivienda</td> </tr> </table>				76,3%	préstamos residenciales	▶	91%	Con LTV < 80%	▶	88,5%	Primera vivienda
76,3%	préstamos residenciales	▶	91%	Con LTV < 80%	▶	88,5%	Primera vivienda					
Sólidos niveles de sobrecolateralización	<table border="1" style="width: 100%;"> <tr> <td style="border: 1px dashed gray; padding: 5px;">180%</td> <td style="padding: 5px;">OC Total</td> </tr> </table>	180%	OC Total	▶ Flexibilidad para optimizar nuestro colaeral <table border="1" style="width: 100%;"> <tr> <td style="border: 1px dashed gray; padding: 5px;">€37Bn</td> <td style="padding: 5px;">Cédulas retenidas</td> </tr> </table>	€37Bn	Cédulas retenidas						
180%	OC Total											
€37Bn	Cédulas retenidas											
	<table border="1" style="width: 100%;"> <tr> <td style="border: 1px dashed gray; padding: 5px;">132%</td> <td style="padding: 5px;">OC Legal</td> </tr> </table>	132%	OC Legal	▶ Por encima del mínimo exigido legalmente (125%)...								
132%	OC Legal											

Siempre apuntando hacia los mejores estándares de mercado

▶ Denominación de calidad “Covered Bond Label” desde 1 de Enero 2013

▶ **Transparencia: información completa y actualizada trimestralmente en nuestra página web:**

https://www.caixabank.com/inversoresinstitucionales/inversoresrentafija_es.html

Programa de Cédulas CaixaBank – Principales Magnitudes

Programa de Cédulas Hipotecarias

CÉDULAS HIPOTECARIAS - COVER POOL	31/12/2017	
Cartera hipotecaria no titulizada (mill €)	93.245	
<i>Cartera residencial</i>	71.128	76,3%
<i>Cartera comercial</i>	22.117	23,7%
Cartera elegible (mill €)	68.118	
Nº de préstamos	1.209.487	
Tamaño préstamo promedio (€)	77.094	
Antigüedad media ponderada (años)	8,3 yrs	
Vencimiento residual medio ponderado (años)	16,5 yrs	
LTV medio ponderado	52%	
LTV medio ponderado de la cartera elegible	44%	

CÉDULAS HIPOTECARIAS	31/12/2017
Saldo vivo cédulas emitidas	51.690
Sobrecolateralización (total)	180%
Sobrecolateralización (legal)	132%
Capacidad de emisión (mill €)	2.805
Vida media residual	5,92
RATINGS	
Moody's	Aa2
DBRS	AA (high)
S&P	A+

Programa de Cédulas Territoriales

CÉDULAS TERRITORIALES - COVER POOL	31/12/2017	
Cartera préstamos Sector Público (mill €)	10.221	
Nº de préstamos	5.325	
Tamaño préstamo promedio (€)	1.919.521	
Vencimiento residual medio ponderado (años)	5,2 yrs	

CÉDULAS TERRITORIALES	31/12/2017
Saldo vivo cédulas emitidas	6.800
Sobrecolateralización	150%
Capacidad de emisión	355
Vida media residual	1,8
RATINGS	
Moody's	Aa2

Capacidad de emisión

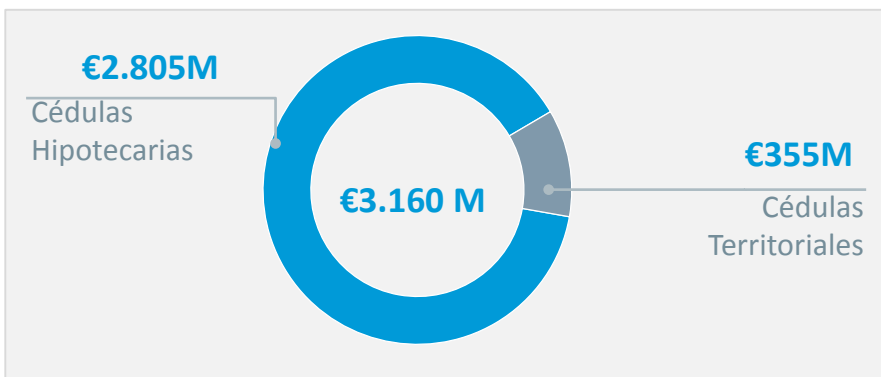

Tipo de colateral

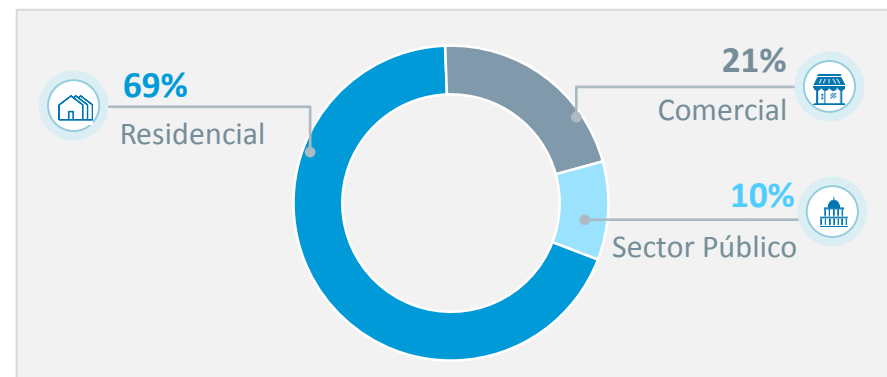

Índice

- 1 | Programa de Cédulas
- 2 | **Programa de Cédulas Hipotecarias**
- 3 | Programa de Cédulas Territoriales

Apéndice

Programa de Cédulas Hipotecarias CaixaBank

Capacidad de emisión disponible

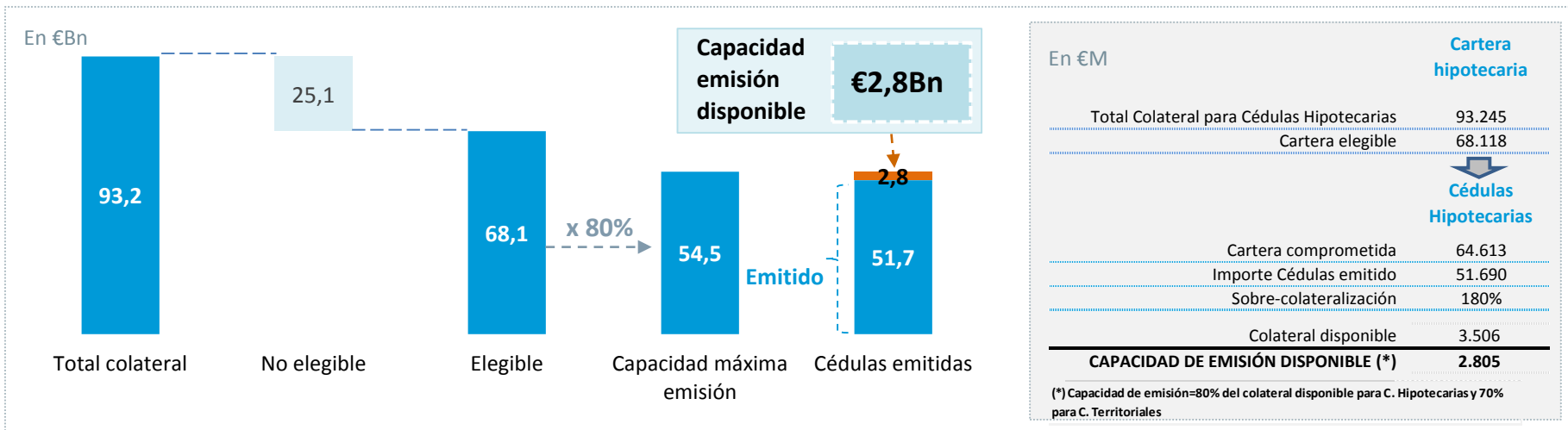

Perfil de vencimientos

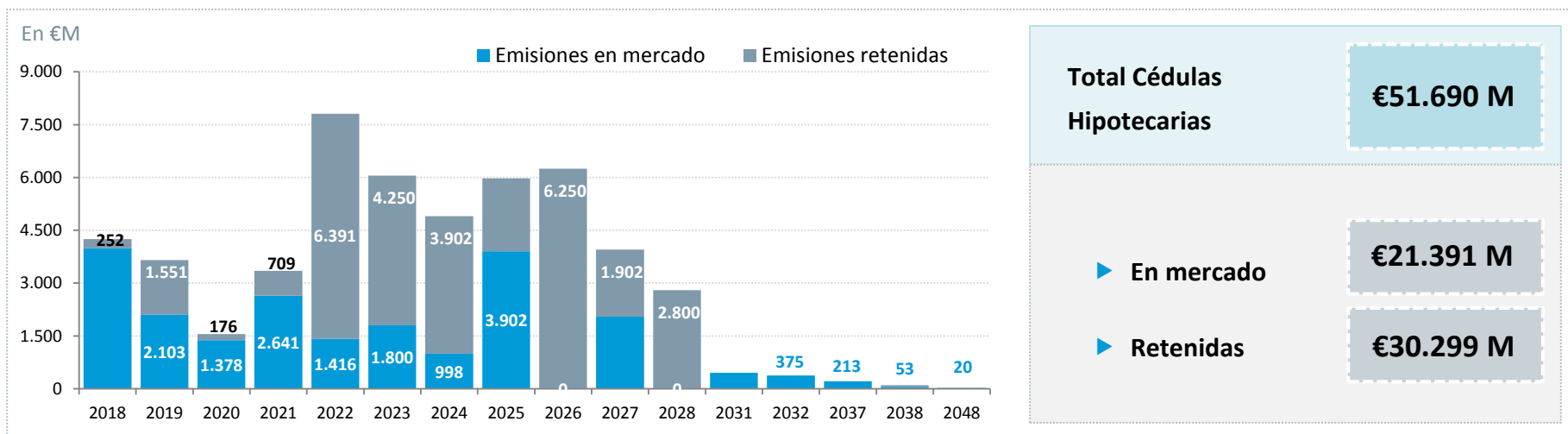

Programa de Cédulas Hipotecarias CaixaBank

Evolución Sobre-colateralización

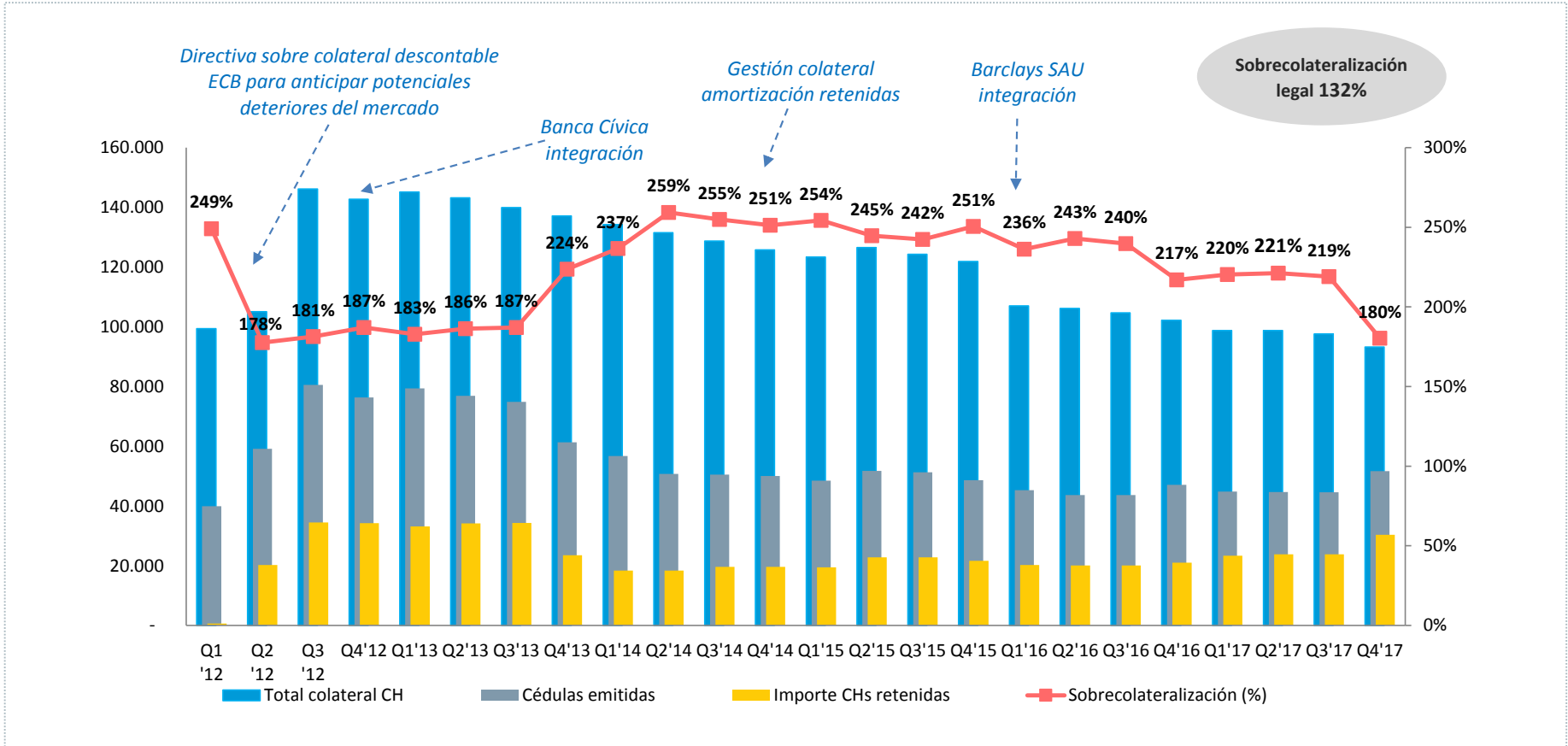

Total OC	180%
Legal OC	132%

- ▶ Gestión activa y prudente del colateral, centrada en aportar valor y confort al inversor
- ▶ Sobre-colateralización cómodamente por encima del mínimo exigido

Programa de Cédulas Hipotecarias– Cartera Residencial



Pool Residencial: Principales magnitudes

Descripción de la cartera

Saldo total de los préstamos (ex-titulaciones) (miles €)	71.127.885	LTV medio ponderado* (%)	51,9%
Número de préstamos	1.094.045	Hipotecas rango de primera	96,4%
Saldo medio préstamos (€)	65.014	Préstamos a tipo variable	92,5%
Número de deudores	964.392	Tipo medio ponderado (préstamos a tipo variable)	1,3%
Número de propiedades	1.179.717	Tipo medio ponderado (préstamos a tipo fijo)	2,6%
Antigüedad media ponderada (meses)	106,5	8,9 yrs	
Vencimiento residual medio ponderado (años)	213,2	17,8 yrs	

* Préstamo actual/última evaluación

Distribución del Pool

Distribución por LTV

Distribución de rangos LTV no Indexados	Total Saldo (ex tit) €miles	%
0-≤40%	22.680.751	31,9%
>40%-≤50%	13.118.461	18,4%
>50%-≤60%	12.722.776	17,9%
>60%-≤70%	10.039.300	14,1%
>70%-≤80%	6.177.880	8,7%
>80%-≤85%	1.296.993	1,8%
>85%-≤90%	953.153	1,3%
>90%-≤95%	772.751	1,1%
>95%-≤100%	610.259	0,9%
>100%-≤105%	474.775	0,7%
>105%	2.280.786	3,2%
Total	71.127.885	

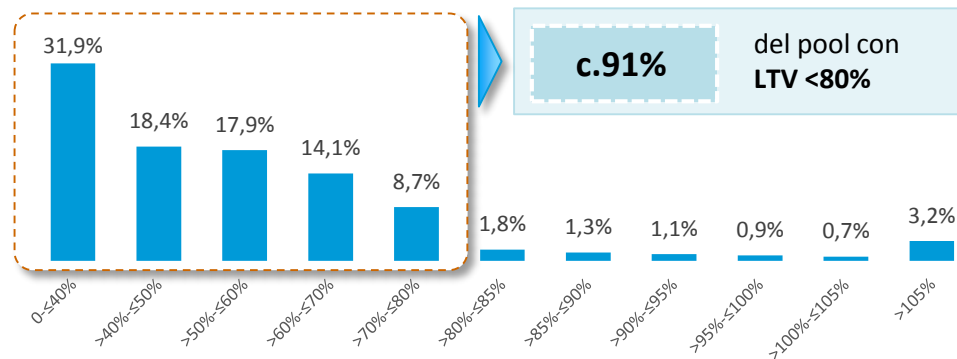

Antigüedad

Antigüedad media (meses)	€ miles	%
< 12	5.325.059	7,5%
≥12-<24	3.876.389	5,4%
≥24-<36	3.052.490	4,3%
≥36-<60	3.846.515	5,4%
≥60	55.027.432	77,4%
Total:	71.127.885	

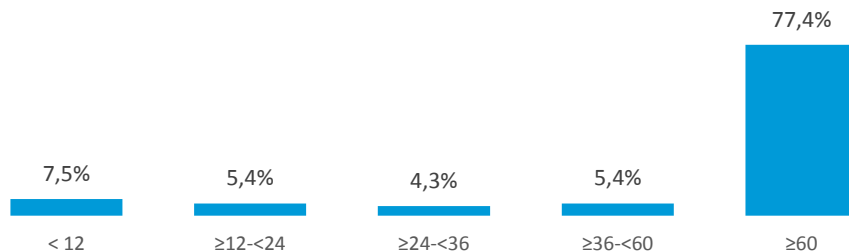

Programa de Cédulas Hipotecarias – Cartera Residencial



Características específicas de los préstamos

Tipo vivienda

Tipo vivienda	€ miles	%
Primera vivienda	62.975.597	88,5%
Segunda vivienda	6.806.830	9,6%
Vivienda en alquiler	956.621	1,3%
Otros	388.837	0,5%
Total	71.127.885	

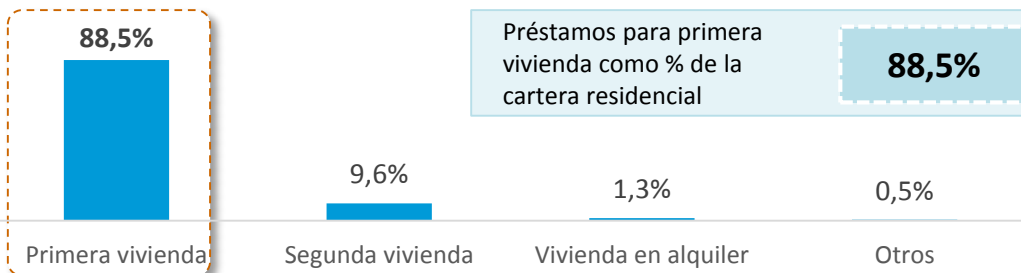

Finalidad préstamo

Finalidad préstamo	€ miles	%
Adquisición	60.318.356	84,8%
Subrogación	4.707.468	6,6%
Mayor endeudamiento	105.022	0,1%
Rehabilitación	3.458.057	4,9%
Nueva construcción	2.538.982	3,6%
Otros	-	-
Total	71.127.885	



Distribución geográfica

Distribución regional	€ miles	%
Cataluña	20.328.572	28,6%
Andalucía	12.540.628	17,6%
Madrid	9.540.887	13,4%
Valencia	5.674.795	8,0%
Canarias	4.665.958	6,6%
Baleares	2.903.709	4,1%
Castilla y León	2.693.775	3,8%
Castilla la Mancha	1.830.501	2,6%
Navarra	2.362.068	3,3%
País Vasco	2.006.109	2,8%
Murcia	1.648.179	2,3%
Galicia	1.586.874	2,2%
Aragón	1.098.593	1,5%
Cantabria	614.745	0,9%
Extremadura	598.928	0,8%
Asturias	505.442	0,7%
Sin definir	81.136	0,1%
La Rioja	353.770	0,5%
Ceuta	74.365	0,1%
Melilla	18.851	0,0%
Total	71.127.885	

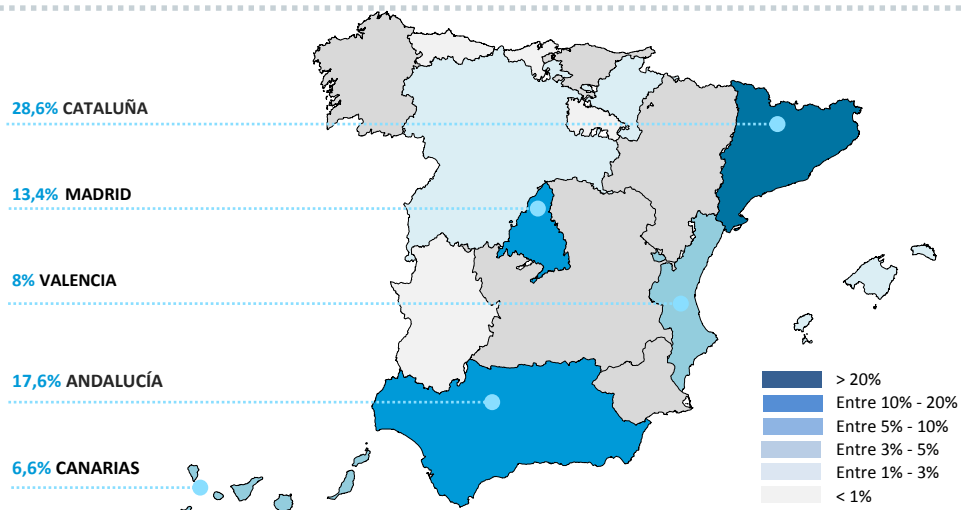

Programa de Cédulas Hipotecarias – Cartera Comercial



Pool Comercial: Principales magnitudes

Descripción del Cover Pool

Saldo total de los préstamos (ex-titulaciones) (€miles)	22.116.676	LTV medio ponderado* (%)	53,8%
Número de préstamos	115.442	Préstamo a tipo variable	92,3%
Saldo medio préstamos (€)	191.583	Tipo medio ponderado (Préstamos a tipo variable)	2,0%
Número de deudores	73.573	Tipo medio ponderado (Préstamos a tipo fijo)	2,6%
Número de propiedades	147.632		
Antigüedad media ponderada (meses)	78,4	6,5 yrs	
Vencimiento residual medio ponderado (años)	147,7	12,3 yrs	

* Préstamo actual/última evaluación

Distribución del Pool

Distribución por LTV

Distribución de rangos LTV no Indexados	Total Saldo (ex tit) €miles	%
0-≤40%	7.353.394	33,2%
>40%-≤50%	4.156.581	18,8%
>50%-≤60%	3.575.467	16,2%
>60%-≤70%	2.292.463	10,4%
>70%-≤80%	1.460.351	6,6%
>80%-≤85%	469.692	2,1%
>85%-≤90%	367.379	1,7%
>90%-≤95%	250.748	1,1%
>95%-≤100%	452.909	2,0%
>100%-≤105%	514.961	2,3%
>105%	1.222.732	5,5%
Total	22.116.676	

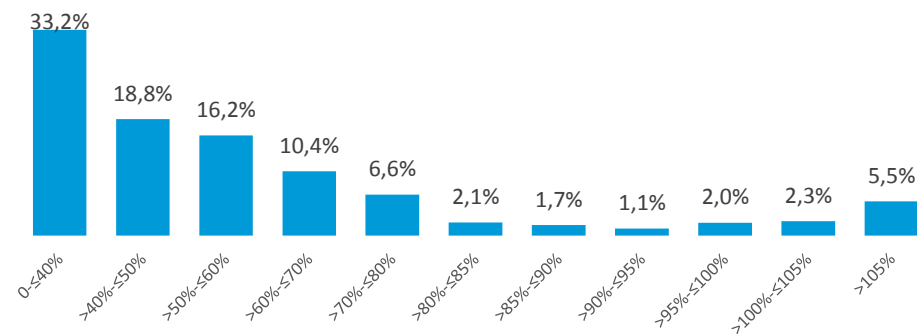

Tipo propiedad

Tipo de propiedad	€ miles	%
Oficinas	1.227.601	5,6%
Comercios	4.146.706	18,7%
Industrial	2.016.777	9,1%
Hotel	1.921.074	8,7%
Pisos / Casas	0	0,0%
Suelo	802.356	3,6%
Uso Mixto	0	0,0%
Otros	12.002.162	54,3%
Total	22.116.676	

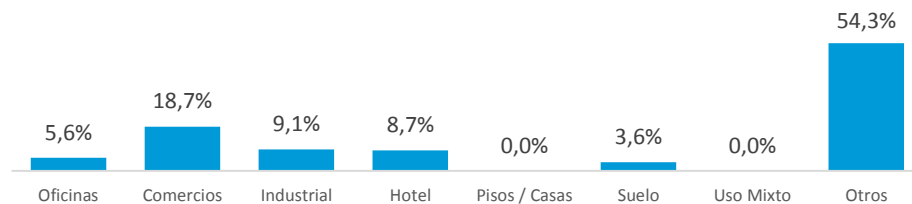

Programa de Cédulas Hipotecarias – Cartera Comercial



Vencimiento residual

Vencimiento residual préstamos (años)	€ miles	%
≤ 5	3.733.223	16,9%
>5 - ≤10	5.564.578	25,2%
>10 - ≤15	6.058.998	27,4%
>15 - ≤25	5.279.513	23,9%
>25 - ≤50	1.480.364	6,7%
Total	22.116.676	

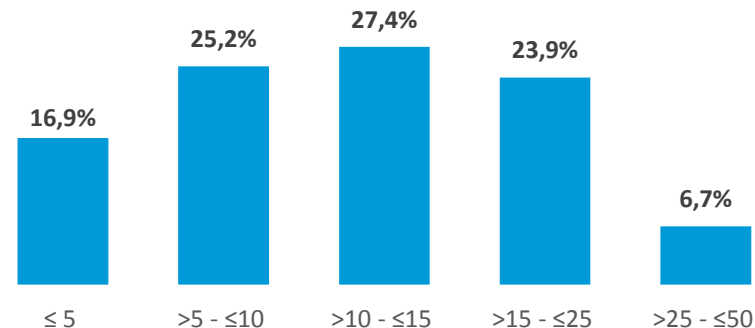

Distribución regional

Distribución regional	€ miles	%
Cataluña	5.675.367	25,7%
Madrid	4.620.995	20,9%
Andalucía	3.631.027	16,4%
Valencia	1.949.031	8,8%
Canarias	1.804.504	8,2%
Baleares	1.081.808	4,9%
Castilla y León	648.865	2,9%
Navarra	567.863	2,6%
Castilla la Mancha	496.133	2,2%
País Vasco	337.568	1,5%
Murcia	303.159	1,4%
Aragón	292.531	1,3%
Galicia	280.194	1,3%
Sin definir	151.087	0,7%
Extremadura	95.453	0,4%
Cantabria	88.378	0,4%
Asturias	49.152	0,2%
La Rioja	31.359	0,1%
Ceuta	9.111	0,0%
Melilla	3.092	0,0%
Total	22.116.676	

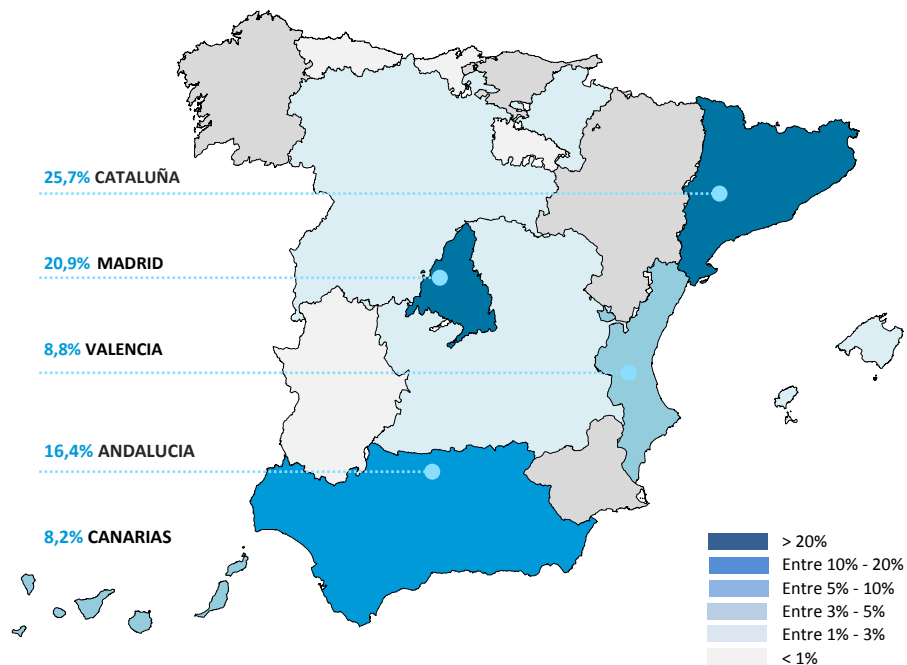

Índice

- 1 | Programa de Cédulas
- 2 | Programa de Cédulas Hipotecarias
- 3 | **Programa de Cédulas Territoriales**

Apéndice

Programa de Cédulas Territoriales CaixaBank



Capacidad de emission disponible

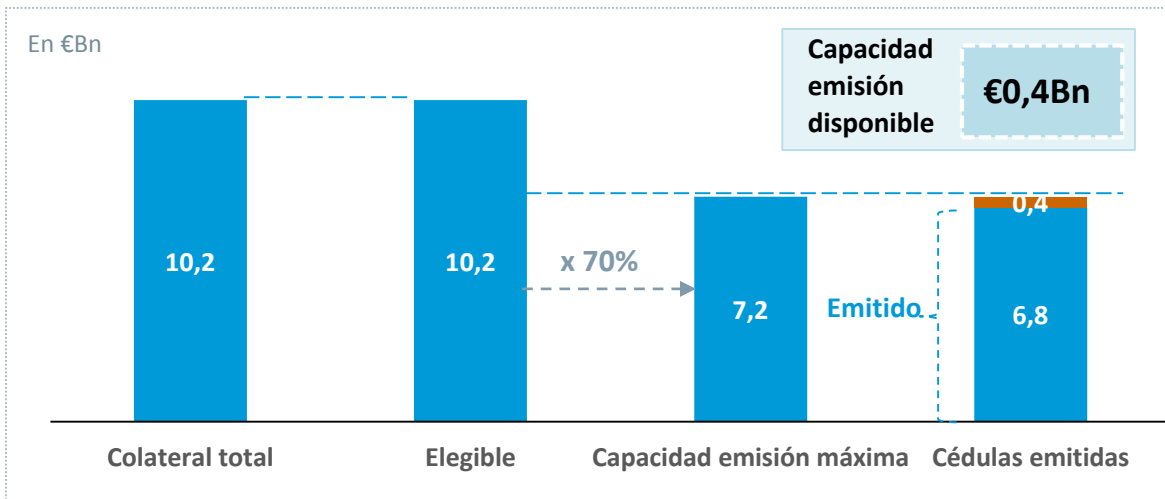

En €M

Cartera Sector Público	
Total Colateral para Cédulas Territoriales	10.221
Cartera elegible	10.221
↓	
Cédulas Territoriales	
Cartera comprometida	9.714
Importe Cédulas emitido	6.800
Sobre-colateralización	150%
Colateral disponible	507
CAPACIDAD DE EMISIÓN DISPONIBLE (*)	355

(*) Capacidad de emisión=80% del colateral disponible para C. Hipotecarias y 70% para C. Territoriales

Perfil de vencimientos

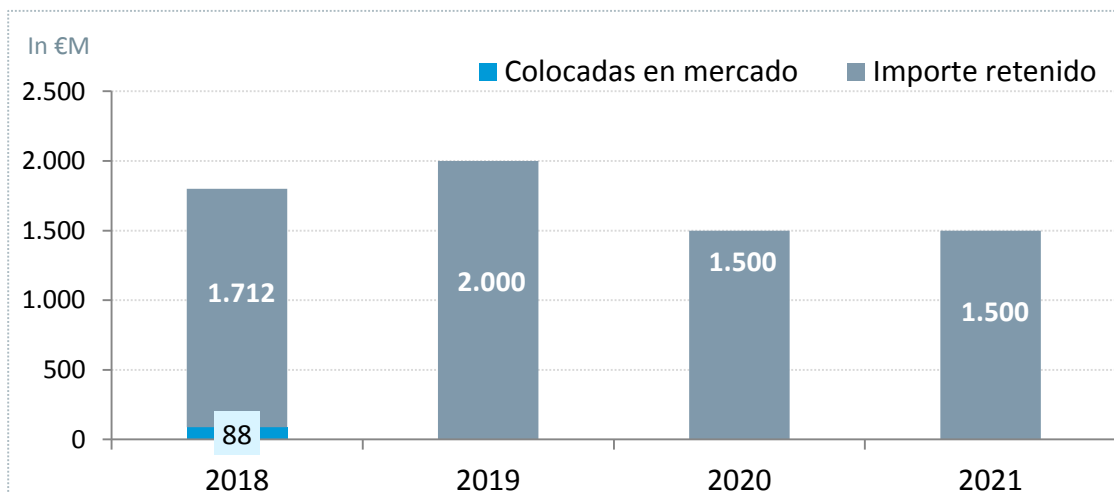

Total Cédulas Territoriales	€6.800 M
▶ En mercado	€88 M
▶ Retenidas	€6.712 M

Programa de Cédulas Territoriales CaixaBank



Descripción del Cover Pool – Principales magnitudes

Cover Pool Description

Saldo total de los préstamos (€miles)	10.221.451	Préstamos a tipo variable	87,5%
Número de préstamos	5.325	Tipo medio ponderado (préstamos a tipo variable)	1,89%
Saldo medio préstamos (€)	1.919.521	Tipo medio ponderado (préstamos a tipo fijo)	2,89%
Número de deudores	1.385		
Exposición media por deudor (€)	7.380.109		
Vida media residencial ponderada (meses)	62,9	5,2 yrs	
LTV medio (%)	67%		
LTV ponderado (%)	66%		

Distribución del Pool

Vencimiento préstamos

Vencimiento préstamos	€ miles	%
< 12	3.834.177	37,5%
≥12-<24	811.232	7,9%
≥24-<36	327.558	3,2%
≥36-<60	1.327.802	13,0%
≥60	3.920.682	38,4%
Total	10.221.451	

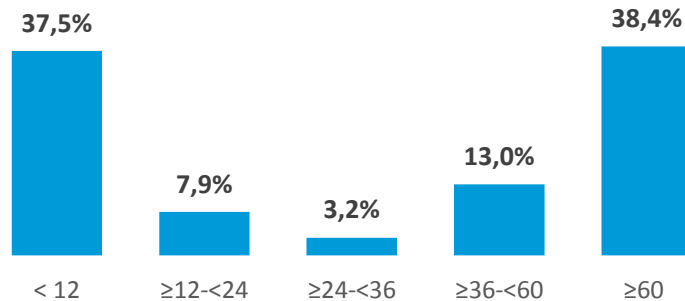

Préstamos con atrasos en el pago

Préstamos con atrasos en el pago	%
<2m	0,03%
≥ 2m - <6m	0%
≥ 6m - <12m	0,01%
≥12m	1,52%

Apéndice



Emisiones de Cédulas CaixaBank

Cédulas Hipotecarias colocadas en mercado

Código ISIN	Divisa	Fecha emisión	Nominal en circulación (€)	Fecha Vencimiento	Cupón	Tipo de inversor
ES0414970220	EUR	09/01/2006	1.000.000.000	09/01/2018	Eur 3m+0.075%	Institucional
ES0440609206	EUR	22/03/2013	1.000.000.000	22/03/2018	3,00%	Institucional
ES0414970568	EUR	02/07/2010	300.000.000	02/07/2018	Eur 3m+0.439%	Institucional
ES0414970196	EUR	31/10/2003	1.000.000.000	31/10/2018	4,75%	Institucional
ES0414970543	EUR	07/05/2010	100.000.000	07/05/2019	Eur 3m+0.439%	Institucional
ES0414970402	EUR	04/06/2007	2.500.000.000	04/06/2019	4,63%	Institucional
ES0440609305	EUR	12/11/2015	1.000.000.000	12/11/2020	0,625%	Institucional
ES0414970246	EUR	18/01/2006	2.500.000.000	18/01/2021	3,625%	Institucional
ES0414970501	EUR	14/05/2009	175.000.000	14/05/2021	Eur 3m+1%	Institucional
ES0414970303	EUR	28/06/2006	1.000.000.000	26/01/2022	4,50%	Institucional
ES0440609313	EUR	08/02/2016	1.500.000.000	08/02/2023	1,000%	Institucional
ES0440609248	EUR	21/03/2014	1.000.000.000	21/03/2024	2,625%	Institucional
ES0414970204	EUR	17/02/2005	2.500.000.000	17/02/2025	3,880%	Institucional
ES0440609271	EUR	27/03/2015	1.000.000.000	27/03/2025	0,625%	Institucional
ES0440609339	EUR	11/01/2017	1.500.000.000	11/01/2027	1,250%	Institucional
ES0440609347	EUR	14/07/2017	375.000.000	14/07/2032	1,625%	Institucional
ES0414970451	EUR	13/06/2008	100.000.000	13/06/2038	5,432%	Institucional

Emisiones de Cédulas CaixaBank

Cédulas Hipotecarias Retenidas

Código ISIN	Divisa	Fecha emisión	Nominal en circulación (€)	Fecha Vencimiento	Cupón	Tipo de inversor
ES0413985021	EUR	27/04/2009	1.000.000.000	27/06/2019	Eur 12m+0.20%	Institucional
ES0440609198	EUR	26/07/2012	175.000.000	26/07/2020	Eur 6m+4.70%	Institucional
ES0440609115	EUR	07/06/2012	2.000.000.000	07/06/2022	Eur 6m +3.85%	Institucional
ES0413985039	EUR	27/04/2009	390.000.000	27/09/2022	Eur 12m+0.25%	Institucional
ES0440609321	EUR	16/12/2016	4.000.000.000	22/12/2022	Eur 6m+0.55%	Institucional
ES0440609123	EUR	07/06/2012	1.000.000.000	07/06/2023	Eur 6m +3.80%	Institucional
ES0440609354	EUR	11/10/2017	3.250.000.000	11/10/2023	Eur 6m +0.15%	Institucional
ES0440609131	EUR	07/06/2012	2.900.000.000	07/06/2024	Eur 6m +3.80%	Institucional
ES0440609149	EUR	07/06/2012	1.000.000.000	07/06/2025	Eur 6m +3.75%	Institucional
ES0440609370	EUR	19/10/2017	750.000.000	19/10/2025	Eur 6m +0.24%	Institucional
ES0440609156	EUR	19/06/2012	3.000.000.000	19/06/2026	Eur 6m +3.75%	Institucional
ES0440609362	EUR	11/10/2017	3.250.000.000	11/10/2026	Eur 6m +0.26%	Institucional
ES0440609164	EUR	03/07/2012	1.000.000.000	03/07/2027	Eur 6m+4%	Institucional
ES0440609172	EUR	17/07/2012	750.000.000	17/07/2027	Eur 6m+4.25%	Institucional
ES0413980022	EUR	02/08/2011	150.000.000	02/08/2027	Eur 3m+3.85%	Institucional
ES0440609180	EUR	17/07/2012	2.800.000.000	17/07/2028	Eur 6m+4.25%	Institucional
ES0413985047	EUR	10/07/2014	1.000.000.000	10/07/2024	Eur 12m+0.82%	Institucional

Emisiones de Cédulas CaixaBank

Cédulas singulares

Código ISIN	Divisa	Fecha emisión	Nominal en circulación (€)	Fecha Vencimiento	Cupón	Tipo de inversor
-----	EUR	01/10/2008	20.000.000	01/10/2048	5,32%	Institucional

Cédulas Hipotecarias – (no €)

Código ISIN	Divisa	Fecha emisión	Nominal en circulación (€)	Fecha Vencimiento	Cupón	Tipo de inversor
ES0440609388	USD	30/10/2017	711.200.000	30/10/2025	Libor 6m +0.59%	Institucional
XS0273475094	USD	01/11/2006	255.000.000	02/02/2037	Libor 3m +0.00%	Institucional

Cédulas Territoriales

Código ISIN	Divisa	Fecha emisión	Nominal en circulación (€)	Fecha Vencimiento	Cupón	Tipo de inversor
ES0440609230	EUR	07/06/2013	1.300.000.000	07/06/2018	3,00%	Institucional
ES0440609057	EUR	24/05/2012	500.000.000	24/05/2018	4,90%	Institucional
ES0440609065	EUR	24/05/2012	500.000.000	24/05/2019	5,20%	Institucional
ES0440609289	EUR	19/06/2015	1.500.000.000	19/06/2019	Eur 6m+0.20%	Institucional
ES0440609255	EUR	26/03/2014	1.500.000.000	26/03/2020	Eur 6m+0.95%	Institucional
ES0440609297	EUR	19/06/2015	1.500.000.000	19/06/2021	Eur 6m+0.25%	Institucional

Emisiones de Cédulas CaixaBank

Cédulas Hipotecarias Multicidentes colocadas en mercado

Código ISIN	Divisa	Fecha emisión	Contribución CaixaBank (€)	Nominal en circulación de la emisión (€)	Fecha Vencimiento	Cupón	Tipo de inversor
ES0312298039	EUR	20/02/2006	75.000.000	1.195.000.000	20/02/2018	Eur 3m+0.11934%	Institucional
ES0312298070	EUR	12/06/2006	110.000.000	2.230.000.000	12/06/2018	4,25%	Institucional
ES0371622038	EUR	23/10/2006	300.000.000	1.150.000.000	19/10/2018	4,00%	Institucional
ES0370148019	EUR	02/12/2003	461.322.580	2.100.000.000	02/12/2018	4,76%	Institucional
ES0312362017	EUR	16/11/2004	53.658.537	1.100.000.000	16/11/2019	4,26%	Institucional
ES0312358015	EUR	15/03/2005	228.958.334	1.500.000.000	15/03/2020	4,00%	Institucional
ES0347849004	EUR	13/06/2005	150.000.000	1.250.000.000	13/06/2020	3,51%	Institucional
ES0312298054	EUR	22/03/2006	300.000.000	1.500.000.000	22/03/2021	4,00%	Institucional
ES0347784003	EUR	29/03/2006	275.000.000	1.250.000.000	29/03/2021	4,01%	Institucional
ES0371622012	EUR	25/05/2006	100.000.000	2.310.000.000	10/04/2021	4,13%	Institucional
ES0349045007	EUR	16/02/2007	250.000.000	1.300.000.000	21/02/2022	4,51%	Institucional
ES0312298021	EUR	12/12/2005	167.222.224	1.400.000.000	12/12/2022	3,75%	Institucional
ES0312298096	EUR	23/10/2006	300.000.000	1.600.000.000	23/10/2023	4,25%	Institucional
ES0312342019	EUR	28/06/2005	128.205.128	2.000.000.000	28/06/2025	3,75%	Institucional
ES0371622046	EUR	28/03/2007	300.000.000	1.310.000.000	28/03/2027	4,25%	Institucional
ES0312298120	EUR	23/05/2007	250.000.000	1.545.000.000	23/05/2027	4,76%	Institucional
ES0371622020	EUR	10/04/2006	450.000.000	1.310.000.000	08/04/2031	4,25%	Institucional

