



## CaixaBank - Presentación Inversores Cédulas

Datos a 30/06/2015

**Programa de Cédulas CaixaBank – Principales Magnitudes Junio 2015**
**Programa Cédulas Hipotecarias**

CÉDULAS HIPOTECARIAS - COVER POOL	30/06/2015	
Cartera hipotecaria no titulizada (mill €)	126.557	
<i>Cartera residencial</i>	96.324	76%
<i>Cartera comercial</i>	30.233	24%
Cartera elegible (mill €)	69.460	
Nº de préstamos	1.451.565	
Tamaño préstamo promedio (€)	87.187	
Antigüedad media ponderada (años)	7,7 años	
Vencimiento residual medio ponderado (años)	18,6 años	
LTV medio ponderado	54,2%	
LTV medio ponderado de la cartera elegible	45,7%	

CÉDULAS HIPOTECARIAS	30/06/2015
Saldo vivo cédulas emitidas	51.719
Sobrecolateralización (total)	245%
Sobrecolateralización (legal)	134%
Capacidad de emisión (mill €)	3.849
Vida media residual	5,87

**RATINGS**

Moody's	Aa2
S&P	A

**Programa Cédulas Territoriales**

CÉDULAS TERRITORIALES - COVER POOL	30/06/2015	
Cartera préstamos Sector Público (mill €)	14.473	
Nº de préstamos	6.367	
Tamaño préstamo promedio (€)	2.273.049	
Antigüedad media ponderada (años)	3 años	
Vencimiento residual medio ponderado (años)	6,3 años	

CÉDULAS TERRITORIALES	30/06/2015
Saldo vivo cédulas emitidas	7.300
Sobrecolateralización	198%
Capacidad de emisión	2.831
Vida media residual	4,1

**RATINGS**

Moody's	Aa2
---------	-----

**Capacidad de emisión y naturaleza del colateral**

**Capacidad de emisión disponible** ➡ **6.680 € Mn**

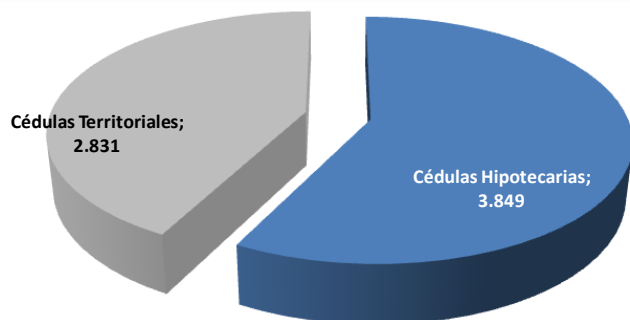

**Tipología del colateral**

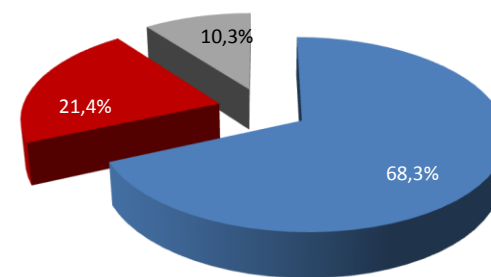

■ Residencial ■ Comercial ■ Sector Público

Programa de Cédulas Hipotecarias CaixaBank Junio 2015

Capacidad de emisión disponible

Datos en millones de euros

Cartera hipotecaria	
Total Colateral para Cédulas	126.557
Cartera elegible	69.460

↓

Cédulas Hipotecarias	
Cartera comprometida	64.649
Importe Cédulas emitido	51.719
Sobre-colateralización	245%
Colateral disponible	4.811
<b>CAPACIDAD DE EMISIÓN DISPONIBLE (*)</b>	<b>3.849</b>

En Billones €

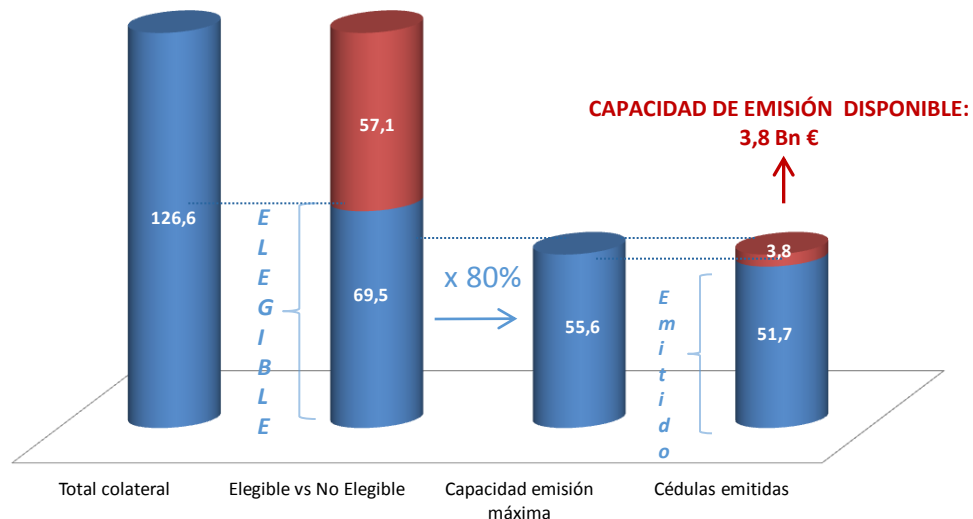

(\*) Capacidad de emisión= 80% del colateral disponible para C. Hipotecarias y el 70% para Cedulas Territoriales

Perfil de vencimientos

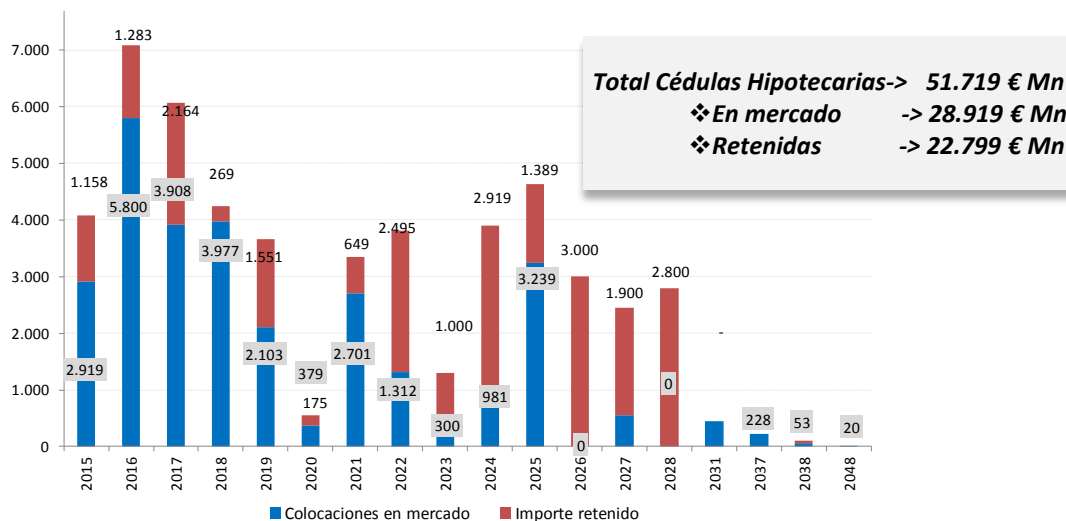

Programa de Cédulas Hipotecarias CaixaBank Junio 2015

Evolución Sobrecolateralización

Generación de nuevo colateral descontable en BCE, para anticipar posibles deterioros del mercado

Integración Banca Cívica

Gestión del colateral amortización retenidas

Integración BBSAU

OC Legal 134%

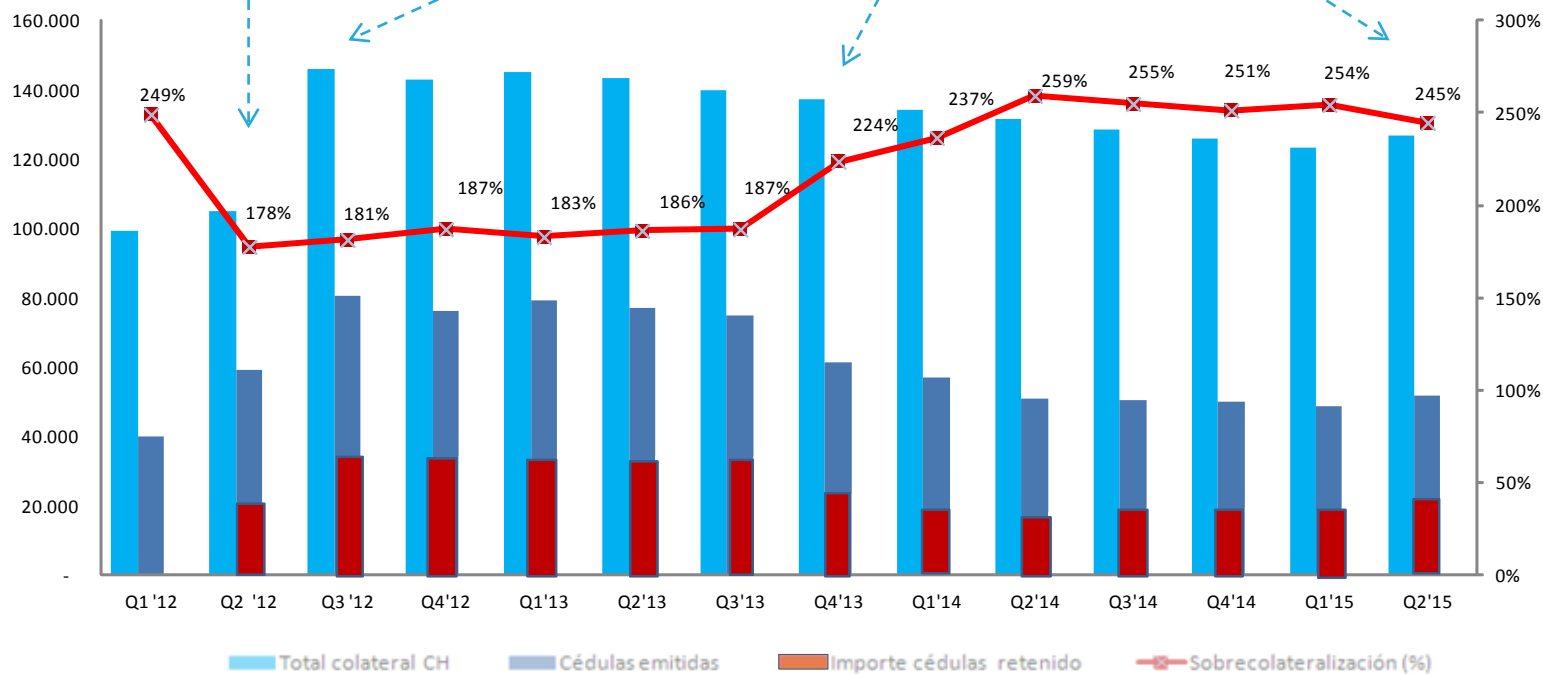

❖ *Gestión activa y prudente del colateral, centrada en aportar valor y confort al inversor*

❖ *Sobrecolateralización cómodamente por encima del mínimo exigido*

✓ **TOTAL OC: 245%**  
 ✓ **LEGAL OC: 134%**

**Programa de Cédulas Hipotecarias CaixaBank Junio 2015**
**CARTERA RESIDENCIAL**
**Descripción del Cover Pool – Principales magnitudes**

Saldo total de los préstamos (ex-titulizaciones) (miles €)	96.323.666	LTV medio ponderado (%)	54,6%
Número de préstamos	1.281.330	Hipotecas rango de primera	94,1%
Saldo medio préstamos (€)	75.175	Préstamos a tipo variable:	99,3%
Número de deudores	1.099.058	Tipo medio ponderado (de préstamos a tipo variable)	2,0%
Número de propiedades	1.359.039	Tipo medio ponderado (de préstamos a tipo fijo)	5,1%
Antigüedad media ponderada (meses)	95,4	7,9 años	
Vencimiento residual medio ponderado (años)	245,9	20,5 años	

**Distribución del Pool**

Rangos LTV (no indexados)	Total saldo (ex tit) (000€)	%
0-≤40%	22.014.093	23%
>40%-≤50%	14.733.887	15%
>50%-≤60%	18.867.479	20%
>60%-≤70%	20.917.704	22%
>70%-≤80%	12.510.745	13%
>80%-≤85%	2.910.033	3%
>85%-≤90%	2.018.575	2%
>90%-≤95%	1.037.859	1%
>95%-≤100%	511.021	1%
>100%-≤105%	228.507	0%
>105%	573.764	1%
<b>Total</b>	<b>96.323.666</b>	

Antigüedad media (meses)	(000 €)	%
< 12	3.657.213	4%
≥12-<24	2.462.737	3%
≥24-<36	3.249.444	3%
≥36-<60	11.106.606	12%
≥60	75.847.666	79%
<b>Total:</b>	<b>96.323.666</b>	

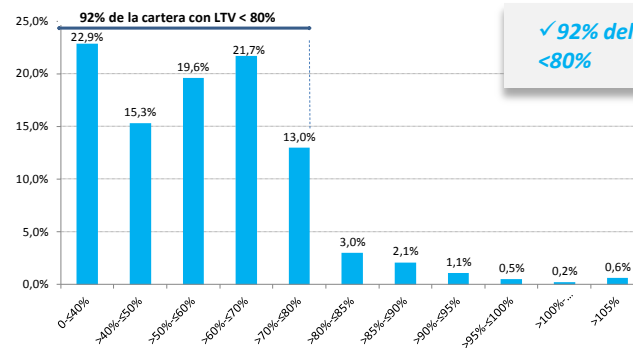

✓ 92% del pool con LTV < 80%

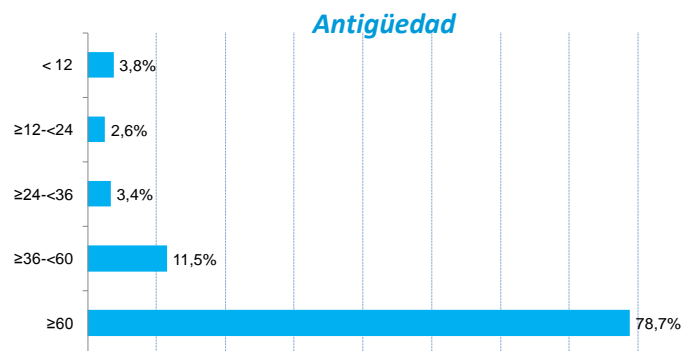

## Programa de Cédulas Hipotecarias CaixaBank Junio 2015

### CARTERA RESIDENCIAL

Tipo vivienda	(000 €)	%
Primera vivienda	87.003.629	90%
Segunda vivienda	7.278.717	8%
Vivienda en alquiler	1.130.355	1%
Otros	910.965	1%
<b>Total:</b>	<b>96.323.666</b>	

Finalidad préstamo	(000 €)	%
Adquisición	62.617.449	65%
Subrogación	17.440.768	18%
Mayor endeudamiento	4.213.979	4%
Rehabilitación	5.566.012	6%
Nueva construcción	4.174.603	4%
Otros	2.310.855	2%
<b>Total:</b>	<b>96.323.666</b>	

Distribución regional	(000 €)	%
Cataluña	26.704.010	28%
Andalucía	16.587.257	17%
Madrid	13.511.818	14%
Valencia	7.577.658	8%
Canarias	6.084.329	6%
Baleares	3.851.309	4%
Castilla y León	3.532.283	4%
Catilla-La Mancha	3.057.908	3%
Navarra	2.927.908	3%
Pais Vasco	2.707.742	3%
Murcia	2.476.278	3%
Galicia	2.011.432	2%
Aragón	1.660.434	2%
Cantabria	869.608	1%
Extremadura	820.931	1%
Asturias	749.358	1%
Sin definir	632.167	1%
La Rioja	468.613	0%
Ceuta	73.040	0%
Melilla	19.585	0%
<b>Total:</b>	<b>96.323.666</b>	

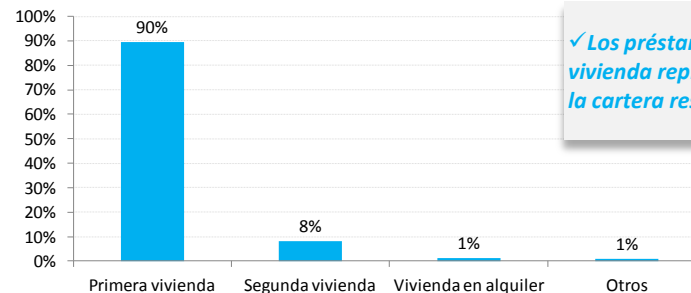

✓ Los préstamos para primera vivienda representan el 90% de la cartera residencial

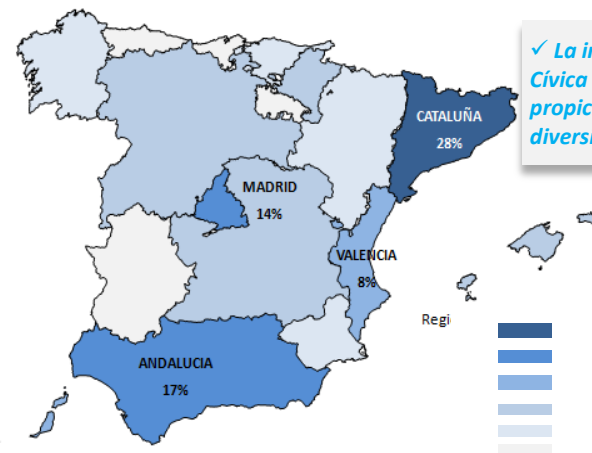
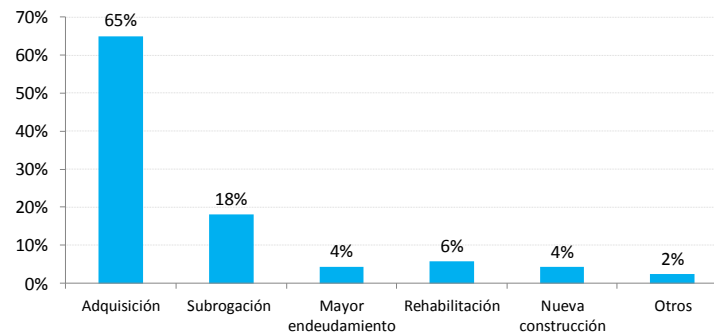

✓ La integración de Banca Cívica y Banco de Valencia ha propiciado una mayor diversificación geográfica

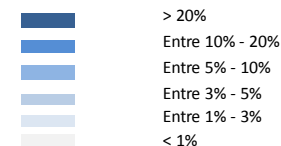

## Programa de Cédulas Hipotecarias CaixaBank Junio 2015

### CARTERA COMERCIAL

#### Descripción del Cover Pool – Principales magnitudes

Saldo total de los préstamos (ex-titulaciones) (miles €)	30.233.230	LTV medio ponderado (%)	52,9%
Número de préstamos	170.235	Préstamos a tipo variable:	96,5%
Saldo medio préstamos (€)	177.597	Tipo medio ponderado (de préstamos a tipo variable)	2,6%
Número de deudores	89.356	Tipo medio ponderado (de préstamos a tipo fijo)	5,1%
Número de propiedades	215.931		
Antigüedad media ponderada (meses)	80,9	6,7 años	
Vencimiento residual medio ponderado (años)	150,0	12,5 años	

#### Distribución del Pool

Rangos LTV (no indexados)	Total saldo (ex-tit) (000€)	%
0-≤40%	9.823.450	32%
>40%-≤50%	4.705.453	16%
>50%-≤60%	5.179.466	17%
>60%-≤70%	4.224.315	14%
>70%-≤80%	2.659.575	9%
>80%-≤85%	793.747	3%
>85%-≤90%	672.530	2%
>90%-≤95%	486.044	2%
>95%-≤100%	469.856	2%
>100%-≤105%	386.733	1%
>105%	832.062	3%
<b>Total:</b>	<b>30.233.230</b>	

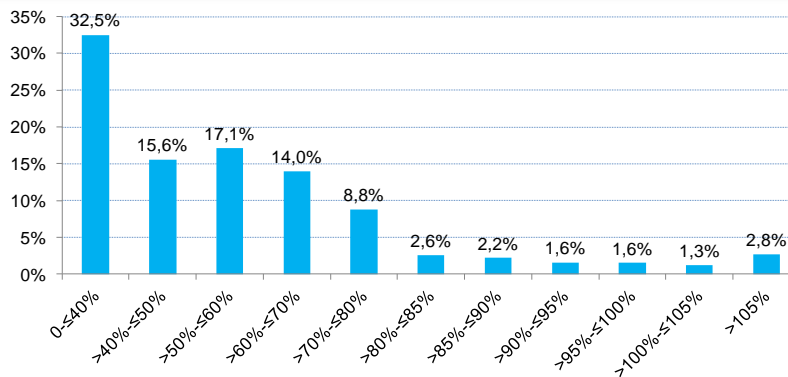

Tipo de propiedad	(000 €)	%
Oficinas	1.493.042	5%
Comercios	5.503.856	18%
Industrial	2.998.820	10%
Hotel	1.662.730	5%
Pisos / Casas	6.566.879	22%
Suelo	3.107.527	10%
Uso Mixto	5.948.054	20%
Otros	2.952.322	10%
<b>Total:</b>	<b>30.233.230</b>	

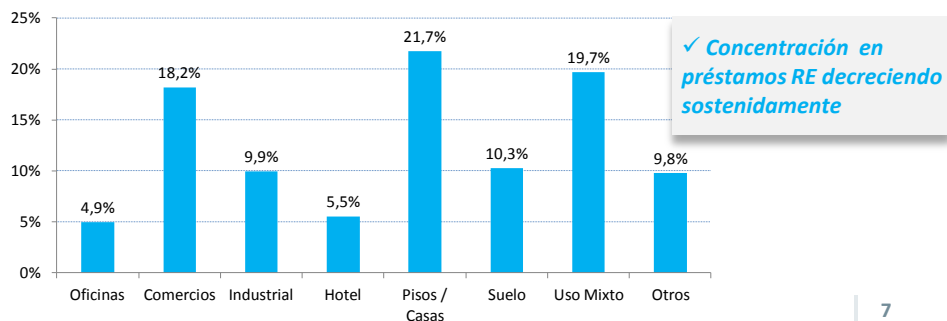

Programa de Cédulas Hipotecarias CaixaBank Junio 2015

CARTERA COMERCIAL

Vencimiento residual préstamos (años)

	(000 €)	%
≤ 5	5.448.145	18%
>5 - ≤10	7.701.554	25%
>10 - ≤15	6.366.640	21%
>15 - ≤25	8.627.187	29%
>25 - ≤50	2.089.703	7%
<b>Total:</b>	<b>30.233.230</b>	

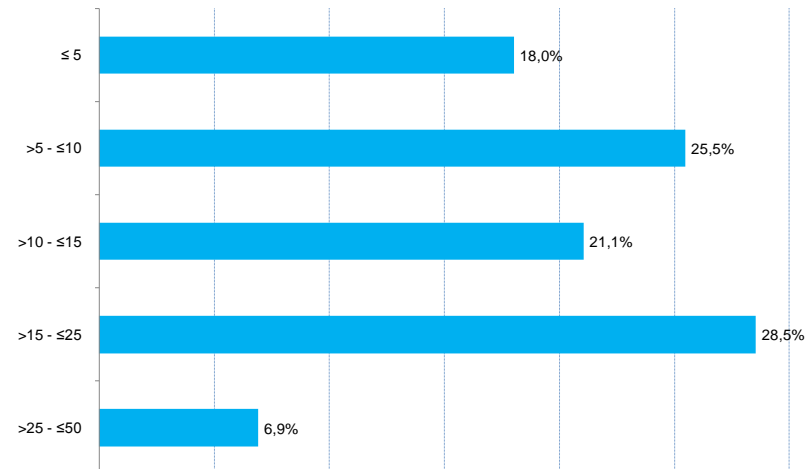

Distribución regional

	(000 €)	%
Cataluña	6.344.464	21,0%
Andalucía	5.733.824	19,0%
Madrid	5.130.587	17,0%
Canarias	2.744.989	9,1%
Valencia	2.278.303	7,5%
Pais Vasco	1.316.514	4,4%
Baleares	1.256.578	4,2%
Castilla y León	994.934	3,3%
Catilla-La Mancha	899.364	3,0%
Navarra	759.475	2,5%
Murcia	607.724	2,0%
Otros/no info	575.290	1,9%
Aragón	494.500	1,6%
Galicia	442.715	1,5%
Extremadura	231.123	0,8%
Cantabria	180.340	0,6%
Asturias	126.138	0,4%
La Rioja	85.679	0,3%
Ceuta	24.152	0,1%
Melilla	6.536	0,0%
<b>Total:</b>	<b>30.233.230</b>	





Programa de Cédulas Territoriales CaixaBank Junio 2015

Capacidad de emisión disponible

Datos en millones de euros

Cartera Sector Público	
Total Colateral para Cédulas	14.473
Cartera elegible	14.473

↓

Cédulas Territoriales	
Cartera comprometida	10.429
Importe Cédulas emitido	7.300
Sobre-colateralización	198%
Colateral disponible	4.044
<b>CAPACIDAD DE EMISIÓN DISPONIBLE (*)</b>	<b>2.831</b>

En Billones €

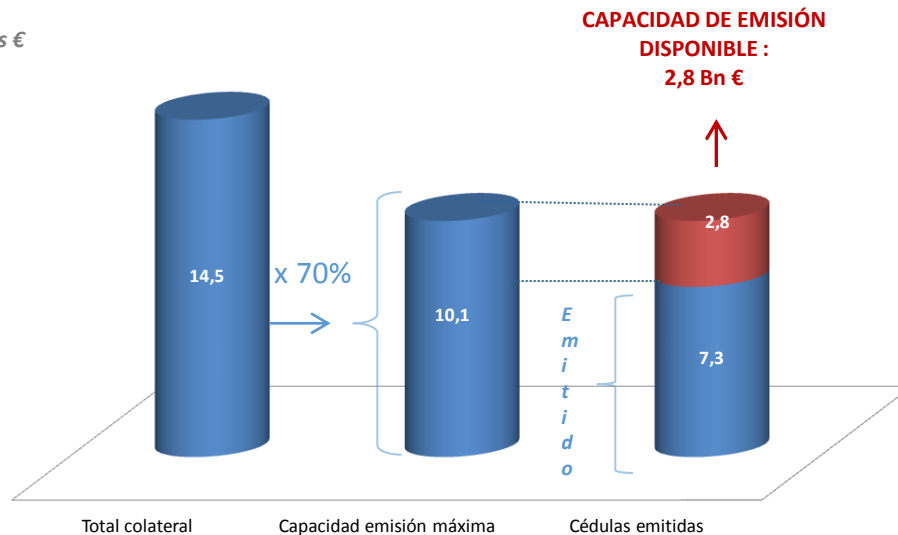

(\*) Capacidad de emisión= 80% del colateral disponible para C. Hipotecarias y el 70% para Cédulas Territoriales

Perfil de Vencimientos

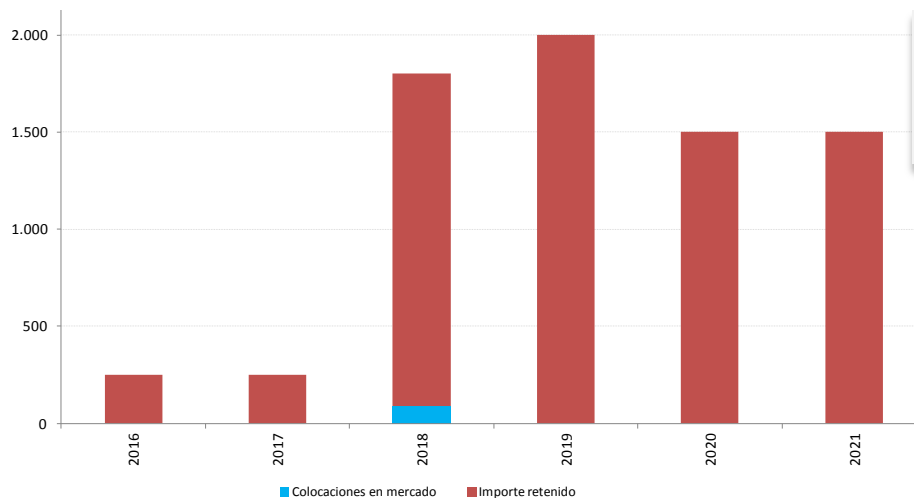

**Total Cédulas emitidas -> 7.300 € Mn**  
 ❖ En mercado -> 88 € Mn  
 ❖ Retenidas -> 7.212 € Mn

**Programa de Cédulas Territoriales CaixaBank Junio 2015**
**Descripción del Cover Pool – Principales magnitudes**

Saldo total de los préstamos (€ miles)	14.472.504		
Número de préstamos	6.367	Préstamos a tipo variable:	84,47%
Saldo medio préstamos (€)	2.273.049	Tipo medio ponderado (de préstamos a tipo variable)	2,19%
Número de deudores	1.715	Tipo medio ponderado (de préstamos a tipo fijo)	1,92%
Exposición media por deudor (€ )	8.438.778		
Vida media residual ponderada (meses)	75	6,3 años	
Antigüedad media ponderada (meses)	35	3 años	

**Distribución del Pool**

Vencimiento préstamos	(000 €)	%
< 12	4.292.195	30%
≥12-<24	406.373	3%
≥24-<36	624.482	4%
≥36-<60	1.581.975	11%
≥60	7.567.478	52%
<b>Total:</b>	<b>14.472.504</b>	

Préstamos con atrasos en el pago	%
<2m	0,09%
≥ 2m - <6m	0,11%
≥ 6m - <12m	0,02%
≥12m	0,94%

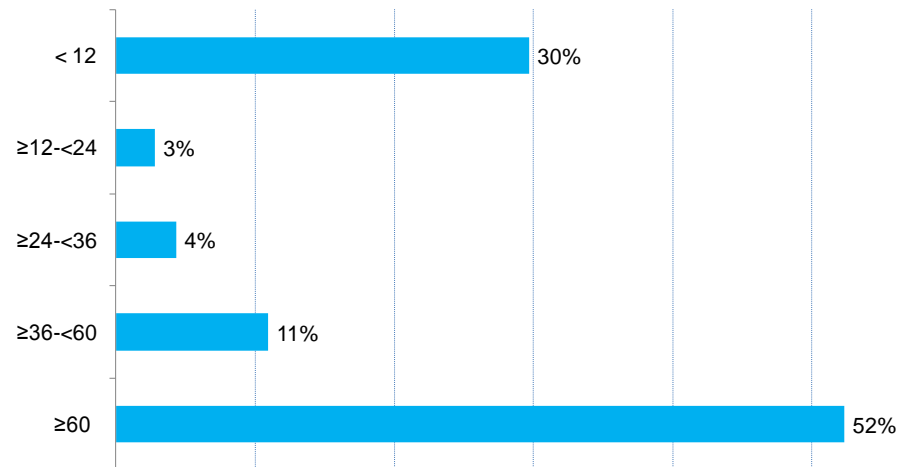
**Vencimiento residual préstamos**

Aspectos clave

Colateral de elevada calidad y sólida sobrecolateralización



❖ Cédulas calificadas por Moody's y S&P

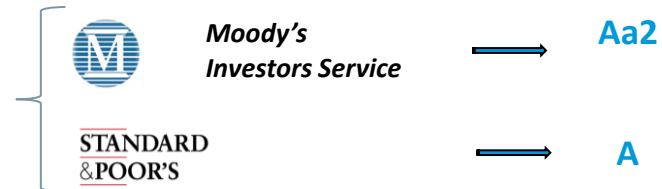

❖ Perfil de bajo riesgo: cartera hipotecaria gestionada de modo prudente

✓ El 76% son préstamos residenciales, de los cuales:

- 92% con LTV < 80%
- 90% Primera vivienda

❖ Elevada sobrecolateralización

✓ OC Total: 245% -> y con elevado margen de mejora:

- € 22,8 bn de cédulas retenidas

✓ OC Legal: 134%

- Por encima del mínimo exigido legalmente (125%)....
- ....Pese a seguir criterios de elegibilidad más rigurosos que los impuestos legalmente

❖ Capacidad de emisión disponible: € 6,7 Bn (CH & CT)

Apuntando hacia los mejores estándares de mercado



❖ Denominación de calidad "Covered Bond Label" desde 1 de Enero de 2013



❖ Transparencia: información completa y actualizada trimestralmente en nuestra página web:

[http://www.caixabank.com/inversoresinstitucionales/inversoresrentafija\\_en.html](http://www.caixabank.com/inversoresinstitucionales/inversoresrentafija_en.html)

## ANEXO: Emisiones de Cédulas CaixaBank

## Cédulas Hipotecarias colocadas en mercado

Código ISIN	Divisa	Fecha emisión	Nominal en circulación (€)	Fecha Vencimiento	Cupón	Tipo de inversor
ES0414970212	EUR	05/10/2005	2.500.000.000	05/10/2015	3,25%	Institucional
ES0414970618	EUR	15/10/2010	25.000.000	15/10/2015	3,74%	Institucional
ES0414970659	EUR	22/02/2011	2.200.000.000	22/02/2016	5,00%	Institucional
ES0414970535	EUR	31/03/2010	1.000.000.000	31/03/2016	3,50%	Institucional
ES0414970683	EUR	27/04/2011	1.250.000.000	27/04/2016	5,13%	Institucional
ES0414970261	EUR	16/06/2006	150.000.000	16/06/2016	Eur 3m+0.06%	Institucional
ES0414970253	EUR	20/04/2006	10.646.000	30/06/2016	Eur 3m+0.1%	Minorista
ES0414970337	EUR	18/09/2006	7.982.000	30/09/2016	Eur 3m+0.1%	Minorista
ES0414970345	EUR	28/11/2006	250.000.000	28/11/2016	Eur 3m+0.06%	Institucional
ES0414970295	EUR	28/06/2006	2.000.000.000	26/01/2017	4,25%	Institucional
ES0440609024	EUR	14/11/2011	250.000.000	26/01/2017	4,25%	Institucional
ES0440609040	EUR	16/02/2012	1.000.000.000	16/02/2017	4,00%	Institucional
ES0414970378	EUR	30/03/2007	227.500.000	20/03/2017	Eur 3m+0.045%	Institucional
ES0414970410	EUR	13/07/2007	25.000.000	20/03/2017	Eur 3m+0.045%	Institucional
ES0414970352	EUR	22/01/2007	6.380.000	30/03/2017	Eur 3m +0.00%	Minorista
ES0440609263	EUR	30/07/2014	300.000.000	30/07/2017	Eur 3m+0.50%	Institucional
ES0414965105	EUR	22/09/2009	150.000.000	22/09/2017	Eur 3m + 1,50%	Institucional
ES0414970394	EUR	09/05/2007	13.462.000	30/09/2017	Eur 3m+0.1%	Minorista
ES0414970220	EUR	09/01/2006	1.000.000.000	09/01/2018	Eur 3m+0.075%	Institucional
ES0440609206	EUR	22/03/2013	1.000.000.000	22/03/2018	3,00%	Institucional
ES0414970568	EUR	02/07/2010	300.000.000	02/07/2018	Eur 3m+0.439%	Institucional
ES0414970196	EUR	31/10/2003	1.000.000.000	31/10/2018	4,75%	Institucional
ES0414970543	EUR	07/05/2010	100.000.000	07/05/2019	Eur 3m+0.439%	Institucional
ES0414970402	EUR	04/06/2007	2.500.000.000	04/06/2019	4,63%	Institucional
ES0414970246	EUR	18/01/2006	2.500.000.000	18/01/2021	3,63%	Institucional
ES0414970501	EUR	14/05/2009	175.000.000	14/05/2021	Eur 3m+1%	Institucional
ES0414970303	EUR	28/06/2006	1.000.000.000	26/01/2022	4,50%	Institucional
ES0440609248	EUR	21/03/2014	1.000.000.000	21/03/2024	2,63%	Institucional
ES0414970204	EUR	17/02/2005	2.500.000.000	17/02/2025	3,88%	Institucional
ES0440609271	EUR	27/03/2015	1.000.000.000	27/03/2025	0,63%	Institucional
ES0414970451	EUR	13/06/2008	100.000.000	13/06/2038	5,43%	Institucional

**ANEXO: Emisiones de Cédulas CaixaBank**
**Cédulas Hipotecarias Retenidas**

Código ISIN	Divisa	Fecha emisión	Nominal en circulación (€)	Fecha Vencimiento	Cupón	Tipo de inversor
ES0413985013	EUR	27/04/2009	1.000.000.000	27/03/2016	Eur 12m+0.15%	Institucional
ES0413985021	EUR	27/04/2009	1.000.000.000	27/06/2019	Eur 12m+0.20%	Institucional
ES0440609198	EUR	26/07/2012	175.000.000	26/07/2020	Eur 6m+4.70%	Institucional
ES0440609115	EUR	07/06/2012	2.000.000.000	07/06/2022	Eur 6m +3.85%	Institucional
ES0413985039	EUR	27/04/2009	390.000.000	27/09/2022	Eur 12m+0.25%	Institucional
ES0440609123	EUR	07/06/2012	1.000.000.000	07/06/2023	Eur 6m +3.80%	Institucional
ES0440609131	EUR	07/06/2012	2.900.000.000	07/06/2024	Eur 6m +3.80%	Institucional
ES0440609149	EUR	07/06/2012	1.000.000.000	07/06/2025	Eur 6m +3.75%	Institucional
ES0440609156	EUR	19/06/2012	3.000.000.000	19/06/2026	Eur 6m +3.75%	Institucional
ES0440609164	EUR	03/07/2012	1.000.000.000	03/07/2027	Eur 6m+4%	Institucional
ES0440609172	EUR	17/07/2012	750.000.000	17/07/2027	Eur 6m+4.25%	Institucional
ES0413980022	EUR	02/08/2011	150.000.000	02/08/2027	Eur 3m+3.85%	Institucional
ES0440609180	EUR	17/07/2012	2.800.000.000	17/07/2028	Eur 6m+4.25%	Institucional
ES0413985047	EUR	10/07/2014	1.000.000.000	10/07/2024	Eur 12m+0.82%	Institucional

**Cédulas singulares**

Código ISIN	Divisa	Fecha emisión	Nominal en circulación (€)	Fecha Vencimiento	Cupón	Tipo de inversor
-----	EUR	12/12/2008	200.000.000	12/12/2016	Eur 3m +0.00%	Institucional
-----	EUR	01/10/2008	20.000.000	01/10/2048	5,32%	Institucional

**Cédulas Hipotecarias - (divisa distinta del €)**

Código ISIN	Divisa	Fecha emisión	Nominal en circulación	Fecha Vencimiento	Cupón	Tipo de inversor
XS0231003129	GBP	30/09/2005	300.000.000	30/09/2015	Libor 1A+0.02%	Institucional
XS0273475094	USD	01/11/2006	255.000.000	02/02/2037	Libor 3m +0.00%	Institucional

**ANEXO: Emisiones de Cédulas CaixaBank**
**Cédulas Territoriales**

Código ISIN	Divisa	Fecha emisión	Nominal en circulación	Fecha Vencimiento	Cupón	Tipo de inversor
ES0448873044	EUR	27/01/2012	250.000.000	27/01/2016	6,00%	Institucional
ES0448873051	EUR	01/02/2012	250.000.000	01/02/2017	6,50%	Institucional
ES0440609230	EUR	07/06/2013	1.300.000.000	07/06/2018	3,00%	Institucional
ES0440609057	EUR	24/05/2012	500.000.000	24/05/2018	4,90%	Institucional
ES0440609065	EUR	24/05/2012	500.000.000	24/05/2019	5,20%	Institucional
ES0440609289	EUR	19/06/2015	1.500.000.000	19/06/2019	Eur 6m+0.20%	Institucional
ES0440609255	EUR	26/03/2014	1.500.000.000	26/03/2020	Eur 6m+0.95%	Institucional
ES0440609297	EUR	19/06/2015	1.500.000.000	19/06/2021	Eur 6m+0.25%	Institucional

**Cédulas Hipotecarias Multicedentes colocadas en mercado**

Código ISIN	Divisa	Fecha emisión	Contribución CaixaBank (€)	Nominal en circulación de la emisión (€)	Fecha Vencimiento	Cupón	Tipo de inversor
ES0384957009	EUR	04/12/2003	80.000.000	292.000.000	04/12/2015	Eur 3m + 0.13%	Institucional
ES0317043000	EUR	25/02/2004	225.000.000	2.000.000.000	01/03/2016	4,39%	Institucional
ES0312298013	EUR	12/12/2005	238.888.888	3.600.000.000	12/03/2016	3,50%	Institucional
ES0312298013	EUR	22/03/2006	200.000.000	3.600.000.000	12/03/2016	3,50%	Institucional
ES0371622004	EUR	29/05/2006	150.000.000	1.585.000.000	08/04/2016	Eur 3m +0.06%	Institucional
ES0312298229	EUR	13/06/2009	50.000.000	2.295.000.000	13/06/2016	4,76%	Institucional
ES0312298104	EUR	18/12/2006	150.000.000	2.575.000.000	16/12/2016	4,01%	Institucional
ES0312298112	EUR	19/03/2007	250.000.000	2.000.000.000	17/03/2017	4,00%	Institucional
ES0312298062	EUR	26/05/2006	50.000.000	1.000.000.000	24/05/2017	Eur 3m+0.086%	Institucional
ES0317047001	EUR	15/06/2005	100.000.000	2.000.000.000	20/06/2017	3,50%	Institucional

## ANEXO: Emisiones de Cédulas CaixaBank

## Cédulas Hipotecarias Multicedentes colocadas en mercado

Código ISIN	Divisa	Fecha emisión	Contribución CaixaBank (€)	Nominal en circulación de la emisión (€)	Fecha Vencimiento	Cupón	Tipo de inversor
ES0312298039	EUR	20/02/2006	75.000.000	1.195.000.000	20/02/2018	Eur 3m+0.11934%	Institucional
ES0312298070	EUR	12/06/2006	110.000.000	2.230.000.000	12/06/2018	4,25%	Institucional
ES0371622038	EUR	23/10/2006	300.000.000	1.150.000.000	19/10/2018	4,00%	Institucional
ES0370148019	EUR	02/12/2003	461.322.580	2.100.000.000	02/12/2018	4,76%	Institucional
ES0312362017	EUR	16/11/2004	53.658.537	1.100.000.000	16/11/2019	4,26%	Institucional
ES0312358015	EUR	15/03/2005	228.958.334	1.500.000.000	15/03/2020	4,00%	Institucional
ES0347849004	EUR	13/06/2005	150.000.000	1.250.000.000	13/06/2020	3,51%	Institucional
ES0312298054	EUR	22/03/2006	300.000.000	1.500.000.000	22/03/2021	4,00%	Institucional
ES0347784003	EUR	29/03/2006	275.000.000	1.250.000.000	29/03/2021	4,01%	Institucional
ES0371622012	EUR	25/05/2006	100.000.000	2.310.000.000	10/04/2021	4,13%	Institucional
ES0349045007	EUR	16/02/2007	250.000.000	1.300.000.000	21/02/2022	4,51%	Institucional
ES0312298021	EUR	12/12/2005	167.222.224	1.400.000.000	12/12/2022	3,75%	Institucional
ES0312298096	EUR	23/10/2006	300.000.000	1.600.000.000	23/10/2023	4,25%	Institucional
ES0312342019	EUR	28/06/2005	128.205.128	2.000.000.000	28/06/2025	3,75%	Institucional
ES0371622046	EUR	28/03/2007	300.000.000	1.310.000.000	28/03/2027	4,25%	Institucional
ES0312298120	EUR	23/05/2007	250.000.000	1.545.000.000	23/05/2027	4,76%	Institucional
ES0371622020	EUR	10/04/2006	450.000.000	1.310.000.000	08/04/2031	4,25%	Institucional

## Cédulas Hipotecarias Multicedentes retenidas

Código ISIN	Divisa	Fecha emisión	Contribución CaixaBank (€)	Nominal en circulación de la emisión (€)	Fecha Vencimiento	Cupón	Tipo de inversor
ES0312298195	EUR	21/11/2008	1.050.000.000	4.105.000.000	22/11/2015	Eur 3m+1.2146%	Institucional
ES0312298153	EUR	19/10/2007	300.000.000	2.810.000.000	21/10/2017	Eur 3m+0.165%	Institucional
ES0312298153	EUR	21/01/2008	200.000.000	2.810.000.000	21/10/2017	Eur 3m+0.16849%	Institucional
ES0312298153	EUR	16/04/2008	100.000.000	2.810.000.000	21/10/2017	Eur 3m+0.165%	Institucional
ES0312298153	EUR	16/04/2008	100.000.000	2.810.000.000	21/10/2017	Eur 3m+0.16849%	Institucional

- El propósito de esta presentación es meramente informativo y la información contenida en la misma está sujeta, y debe tratarse, como complemento al resto de información pública disponible. En particular, respecto a los datos proporcionados por terceros, ni CaixaBank, SA ("CaixaBank") como una persona jurídica, ni ninguno de sus administradores, directores o empleados, está obligado, ya sea explícita o implícitamente, a dar fe de que estos contenidos sean exactos, completos o totales, ni a mantenerlos debidamente actualizados, ni para corregirlos en caso de deficiencia, error u omisión que se detecte. Por otra parte, en la reproducción de estos contenidos en cualquier medio, CaixaBank podrá introducir las modificaciones que estime conveniente, podrá omitir parcial o totalmente cualquiera de los elementos de este documento, y en el caso de desviación entre una versión y ésta, no asume ninguna responsabilidad sobre cualquier discrepancia.
- Este documento en ningún momento ha sido presentado a la Comisión Nacional del Mercado de Valores (CNMV – Organismo Regulador de las Bolsas Españolas) para su aprobación o escrutinio. En todos los casos su contenido están regulados por la legislación española aplicable en el momento de la escritura, y no está dirigido a cualquier persona o entidad jurídica ubicada en cualquier otra jurisdicción. Por esta razón, no necesariamente cumplen con las normas vigentes o los requisitos legales como se requiere en otras jurisdicciones.
- Esta presentación en ningún caso debe interpretarse como un servicio de análisis financiero o de asesoramiento, tampoco tiene como objetivo ofrecer cualquier tipo de producto o servicio financiero. En particular, está expresamente señalado aquí que ninguna información contenida en este documento debe ser tomada como una garantía de rendimiento o resultados futuros.
- Sin perjuicio de los requisitos legales, o de cualquier limitación impuesta por CaixaBank que pueda ser aplicable, se niega expresamente el permiso a cualquier tipo de uso o explotación de los contenidos de esta presentación, así como del uso de los signos, marcas y logotipos que se contiene. Esta prohibición se extiende a todo tipo de reproducción, distribución, transmisión a terceros, comunicación pública y transformación en cualquier otro medio, con fines comerciales, sin la previa autorización expresa de CaixaBank y/u otros respectivos dueños de la propiedad. El incumplimiento de esta restricción puede constituir una infracción legal que puede ser sancionada por las leyes vigentes en estos casos.