



## CaixaBank - Presentación Inversores Cédulas

Datos a 31/03/2015

**Programa de Cédulas CaixaBank – Principales Magnitudes Marzo 2015**
**Programa Cédulas Hipotecarias**

CÉDULAS HIPOTECARIAS - COVER POOL	31/03/2015	
Cartera hipotecaria no titulizada (mill €)	123.351	
<i>Cartera residencial</i>	92.840	75%
<i>Cartera comercial</i>	30.512	25%
Cartera elegible (mill €)	67.179	
Nº de préstamos	1.417.393	
Tamaño préstamo promedio (€)	87.027	
Antigüedad media ponderada (años)	7,6 años	
Vencimiento residual medio ponderado (años)	18,8 años	
LTV medio ponderado	54,6%	
LTV medio ponderado de la cartera elegible	46,0%	

CÉDULAS HIPOTECARIAS	31/03/2015
Saldo vivo cédulas emitidas	48.493
Sobrecolateralización (total)	254%
Sobrecolateralización (legal)	139%
Capacidad de emisión (mill €)	5.251
Vida media residual	6,17

**RATINGS**

Moody's	A1
S&P	A

**Programa Cédulas Territoriales**

CÉDULAS TERRITORIALES - COVER POOL	31/03/2015	
Cartera préstamos Sector Público (mill €)	13.435	
Nº de préstamos	6.400	
Tamaño préstamo promedio (€)	2.099.150	
Antigüedad media ponderada (años)	3,1 años	
Vencimiento residual medio ponderado (años)	6,5 años	

CÉDULAS TERRITORIALES	31/03/2015
Saldo vivo cédulas emitidas	7.000
Sobrecolateralización	192%
Capacidad de emisión	2.404
Vida media residual	2,4

**RATINGS**

Moody's	A1
---------	----

**Capacidad de emisión y naturaleza del colateral**

**Capacidad de emisión disponible** ➡ **7.655 € Mn**

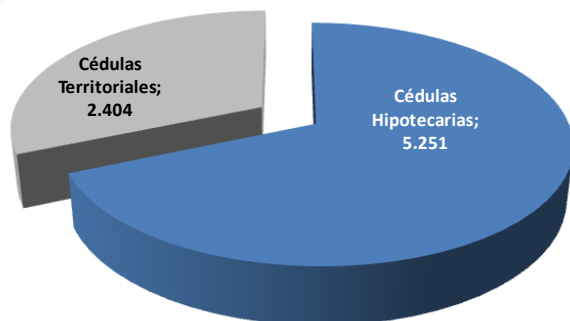

**Tipología del colateral**

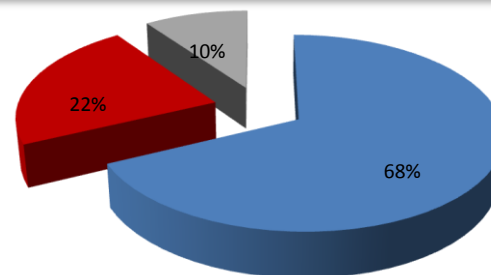

■ Residencial ■ Comercial ■ Sector Público

## Programa de Cédulas Hipotecarias CaixaBank Marzo 2015

### Capacidad de emisión disponible

Datos en millones de euros

Cartera hipotecaria	
Total Colateral para Cédulas	123.351
Cartera elegible	67.179

↓

Cédulas Hipotecarias	
Cartera comprometida	60.616
Importe Cédulas emitido	48.493
Sobre-colateralización	254%
Colateral disponible	6.563
<b>CAPACIDAD DE EMISIÓN DISPONIBLE (*)</b>	<b>5.251</b>

En Billones €

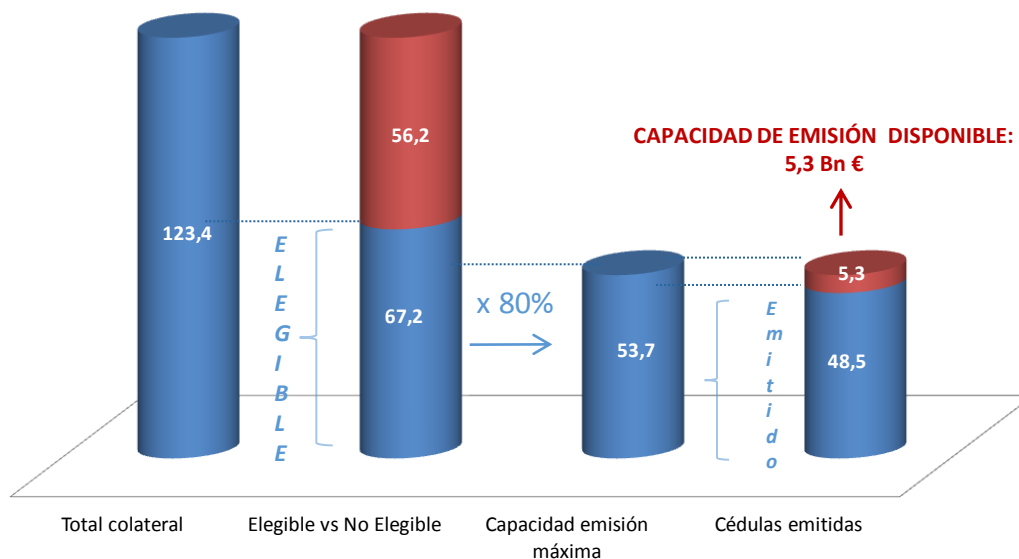

(\*) Capacidad de emisión= 80% del colateral disponible para C. Hipotecarias y el 70% para Cedulas Territoriales

### Perfil de vencimientos

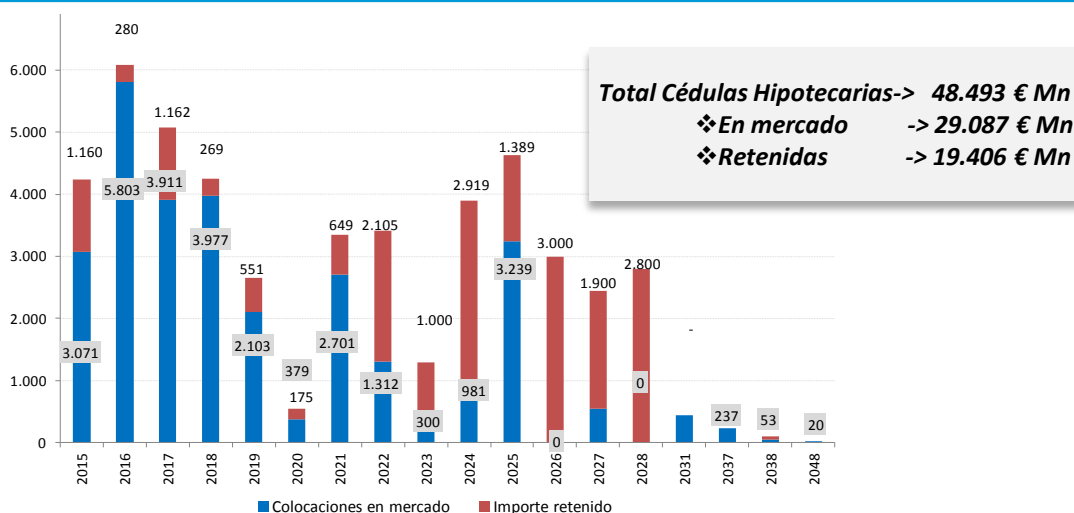

NOTA: No se incluye cartera de BBSAU. El cover pool de BBSAU asciende a € 5,4 Bn y sus cédulas vivas a € 3,39 Bn (todas ellas retenidas).

## Evolución Sobrecolateralización

Generación de nuevo colateral descontable en BCE, para anticipar posibles deterioros del mercado

Integración Banca Cívica

Gestión del colateral

OC Legal  
139%

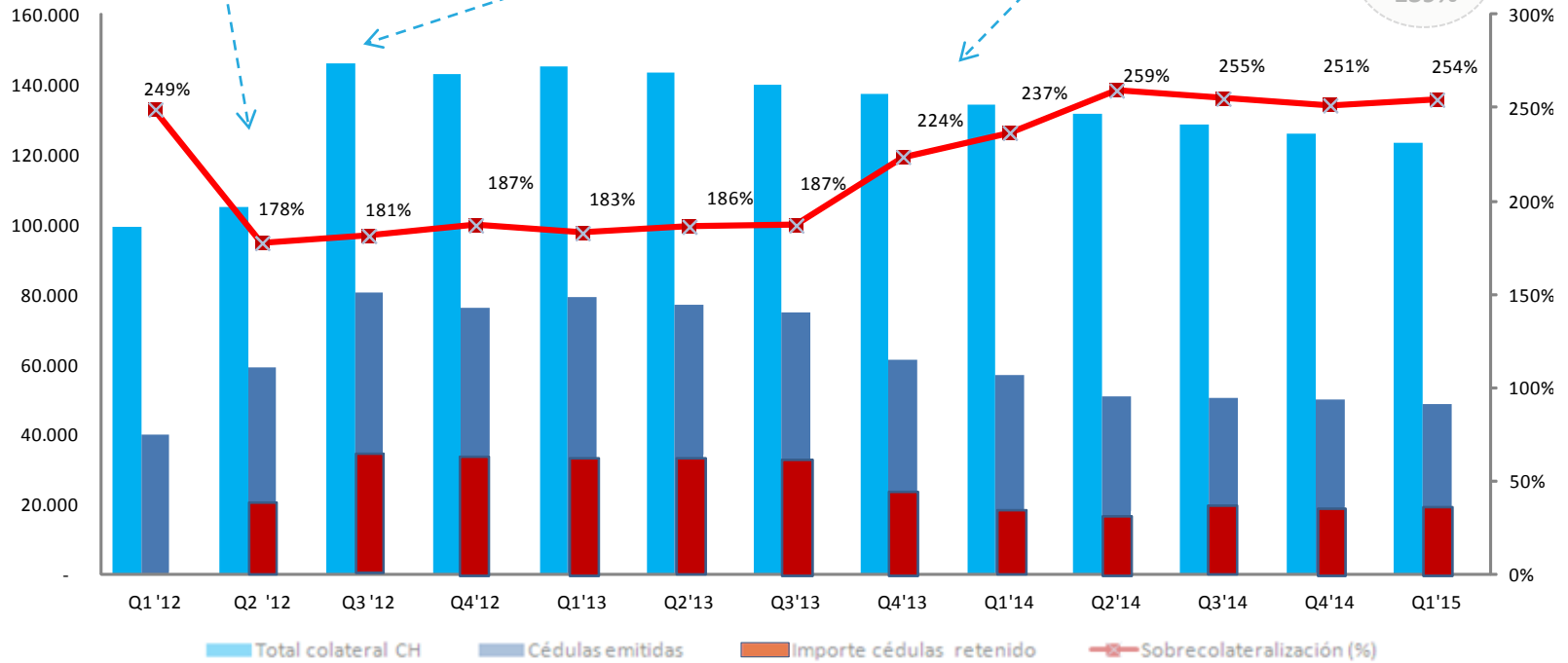

- ❖ *Gestión activa y prudente del colateral, centrada en aportar valor y confort al inversor*
- ❖ *Sobrecolateralización cómodamente por encima del mínimo exigido*

✓ **TOTAL OC: 254%**  
✓ **LEGAL OC: 139%**

## Programa de Cédulas Hipotecarias CaixaBank Marzo 2015

### CARTERA RESIDENCIAL

#### Descripción del Cover Pool – Principales magnitudes

Saldo total de los préstamos (ex-titulizaciones) (miles €)	92.839.580	LTV medio ponderado (%)	54,9%
Número de préstamos	1.241.374	Hipotecas rango de primera	94,0%
Saldo medio préstamos (€)	74.788	Préstamos a tipo variable:	99,4%
Número de deudores	1.061.752	Tipo medio ponderado (de préstamos a tipo variable)	2,1%
Número de propiedades	1.311.790	Tipo medio ponderado (de préstamos a tipo fijo)	5,4%
Antigüedad media ponderada (meses)	94,4	7,9 años	
Vencimiento residual medio ponderado (años)	248,2	20,7 años	

#### Distribución del Pool

Rangos LTV (no indexados)	Total saldo (ex tit) (000€)	%
0-≤40%	20.681.320	22%
>40%-≤50%	14.058.440	15%
>50%-≤60%	18.204.446	20%
>60%-≤70%	20.550.038	22%
>70%-≤80%	12.136.130	13%
>80%-≤85%	2.882.461	3%
>85%-≤90%	2.085.684	2%
>90%-≤95%	1.075.236	1%
>95%-≤100%	486.362	1%
>100%-≤105%	207.881	0%
>105%	471.581	1%
<b>Total:</b>	<b>92.839.580</b>	

Antigüedad media (meses)	(000 €)	%
< 12	3.203.845	3%
≥12-<24	2.212.460	2%
≥24-<36	3.254.097	4%
≥36-<60	11.732.467	13%
≥60	72.436.712	78%
<b>Total:</b>	<b>92.839.580</b>	

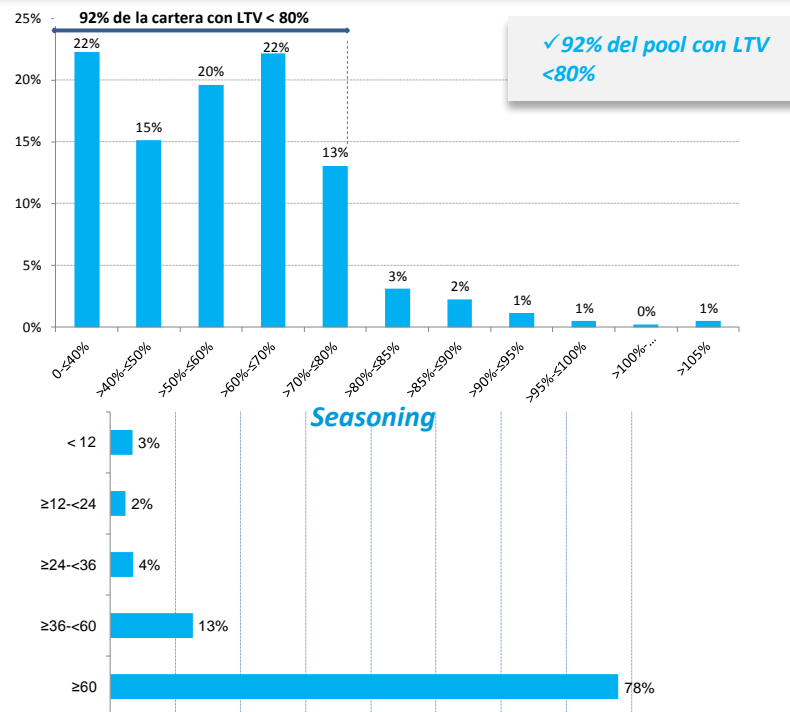

## Programa de Cédulas Hipotecarias CaixaBank Marzo 2015

### CARTERA RESIDENCIAL

Tipo vivienda	(000 €)	%
Primera vivienda	83.515.395	90%
Segunda vivienda	7.299.439	8%
Vivienda en alquiler	1.114.586	1%
Otros	910.160	1%
<b>Total:</b>	<b>92.839.580</b>	

Finalidad préstamo	(000 €)	%
Adquisición	59.101.267	64%
Subrogación	17.617.183	19%
Mayor endeudamiento	4.149.766	4%
Rehabilitación	5.540.412	6%
Nueva construcción	4.135.289	4%
Otros	2.295.664	2%
<b>Total:</b>	<b>92.839.580</b>	

Distribución regional	(000 €)	%
Cataluña	26.258.309	28%
Andalucía	16.192.391	17%
Madrid	12.053.562	13%
Valencia	7.294.799	8%
Canarias	5.904.613	6%
Baleares	3.627.623	4%
Castilla y León	3.452.705	4%
Catilla-La Mancha	2.975.841	3%
Navarra	2.928.813	3%
Pais Vasco	2.601.929	3%
Murcia	2.428.437	3%
Galicia	1.952.150	2%
Aragón	1.572.744	2%
Cantabria	836.736	1%
Extremadura	815.798	1%
Asturias	726.367	1%
Sin definir	659.834	1%
La Rioja	465.196	1%
Ceuta	72.780	0%
Melilla	18.954	0%
<b>Total:</b>	<b>92.839.580</b>	

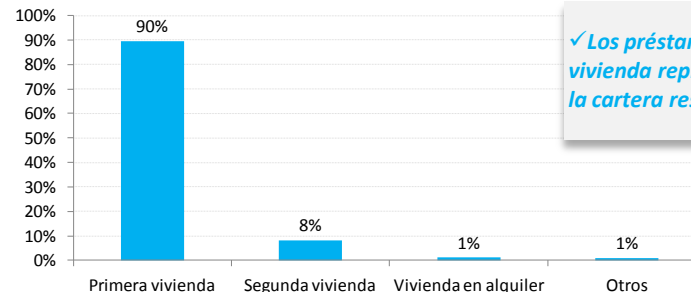

✓ Los préstamos para primera vivienda representan el 90% de la cartera residencial

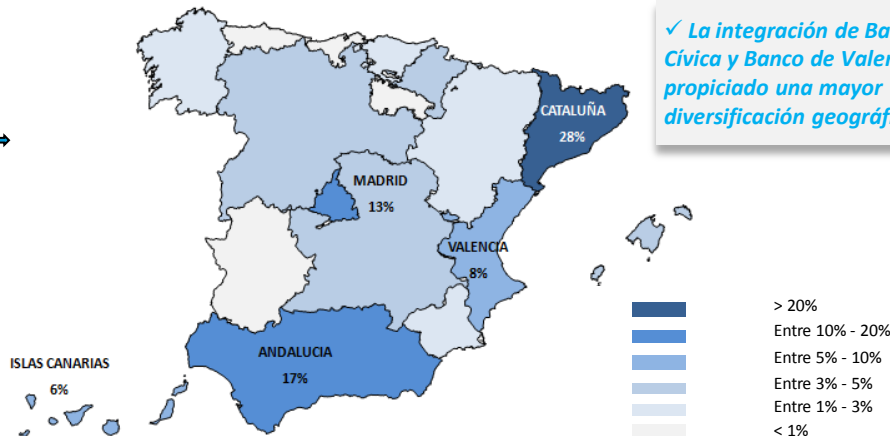
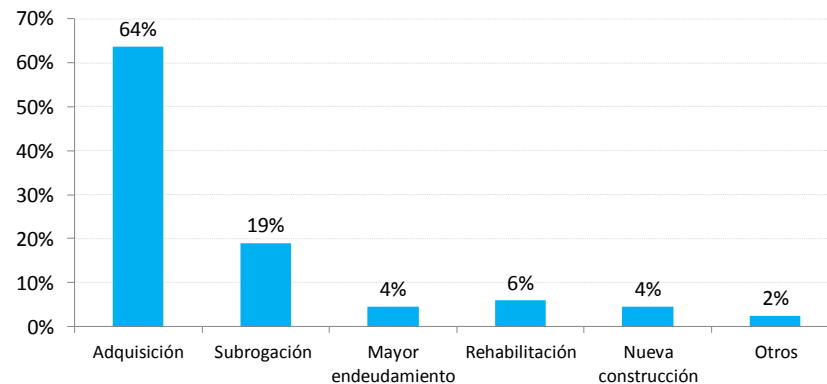

✓ La integración de Banca Cívica y Banco de Valencia ha propiciado una mayor diversificación geográfica

## Programa de Cédulas Hipotecarias CaixaBank Marzo 2015

### CARTERA COMERCIAL

#### Descripción del Cover Pool – Principales magnitudes

Saldo total de los préstamos (ex-titulaciones) (miles €)	30.511.562	LTV medio ponderado (%)	53,8%
Número de préstamos	176.019	Préstamos a tipo variable:	96,7%
Saldo medio préstamos (€)	173.342	Tipo medio ponderado (de préstamos a tipo variable)	2,8%
Número de deudores	87.771	Tipo medio ponderado (de préstamos a tipo fijo)	5,1%
Número de propiedades	218.476		
Antigüedad media ponderada (meses)	80,1	6,7 años	
Vencimiento residual medio ponderado (años)	154,4	12,9 años	

#### Distribución del Pool

Rangos LTV (no indexados)	Total saldo (ex-tit) (000€)	%
0-≤40%	9.417.764	31%
>40%-≤50%	4.596.851	15%
>50%-≤60%	5.254.123	17%
>60%-≤70%	4.516.383	15%
>70%-≤80%	3.041.210	10%
>80%-≤85%	834.835	3%
>85%-≤90%	529.744	2%
>90%-≤95%	559.166	2%
>95%-≤100%	597.962	2%
>100%-≤105%	366.331	1%
>105%	797.195	3%
<b>Total</b>	<b>30.511.562</b>	

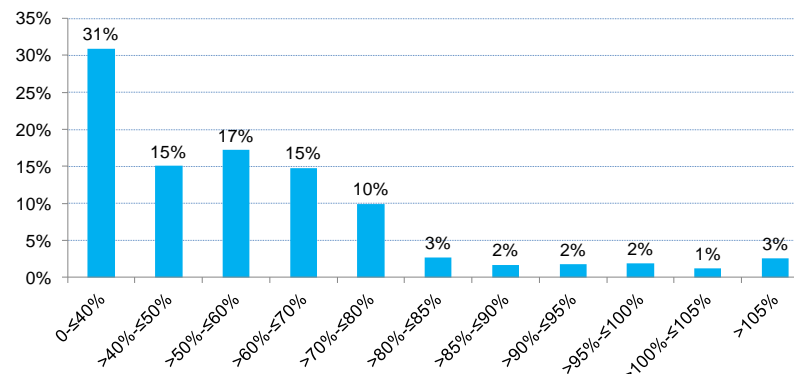

Tipo de propiedad	(000 €)	%
Oficinas	1.386.300	5%
Comercios	5.357.499	18%
Industrial	3.007.555	10%
Hotel	1.625.000	5%
Pisos / Casas	7.391.320	24%
Suelo	3.264.741	11%
Uso Mixto	5.501.806	18%
Otros	2.977.341	10%
<b>Total:</b>	<b>30.511.562</b>	

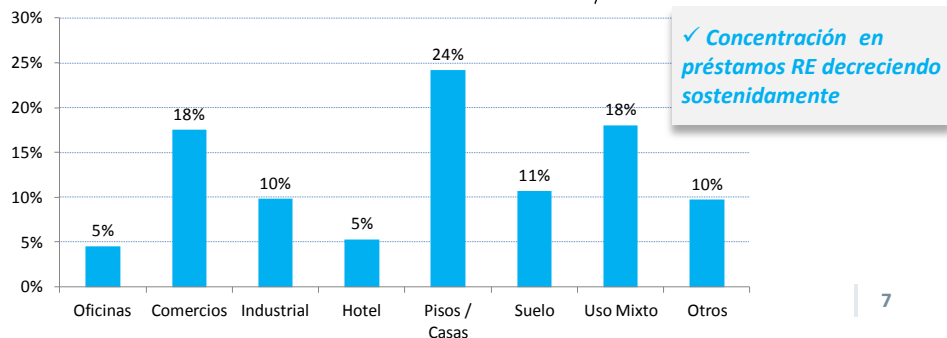

Programa de Cédulas Hipotecarias CaixaBank Marzo 2015

CARTERA COMERCIAL

Vencimiento residual préstamos (años)	(000 €)	%
≤ 5	5.337.479	17%
>5 - ≤10	7.597.231	25%
>10 - ≤15	6.288.316	21%
>15 - ≤25	8.641.023	28%
>25 - ≤50	2.647.513	9%
<b>Total:</b>	<b>30.511.562</b>	

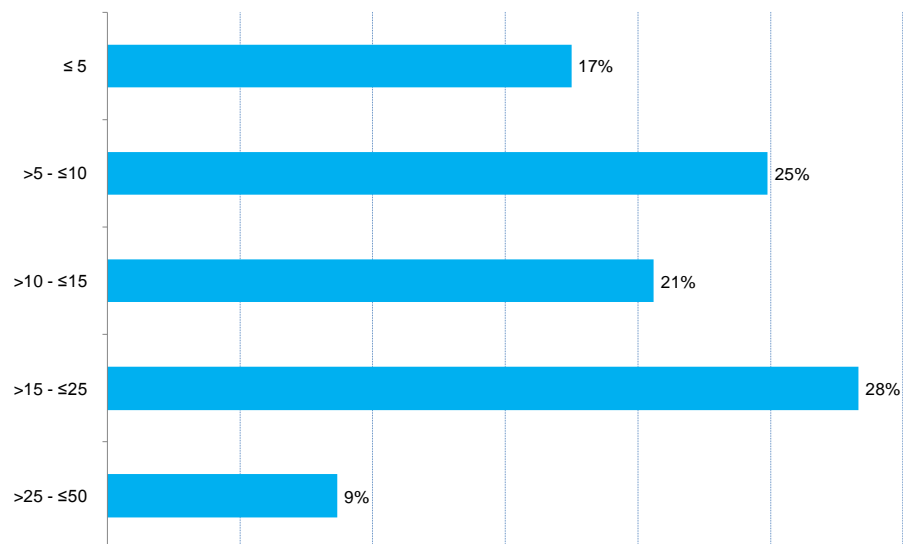

Distribución regional	(000 €)	%
Cataluña	6.383.695	20,9%
Andalucía	5.899.644	19,3%
Madrid	4.953.014	16,2%
Canarias	2.865.528	9,4%
Valencia	2.259.337	7,4%
Pais Vasco	1.381.547	4,5%
Baleares	1.197.869	3,9%
Castilla y León	991.187	3,2%
Catilla-La Mancha	914.013	3,0%
Navarra	804.664	2,6%
Murcia	651.945	2,1%
Otros/no info	594.961	1,9%
Galicia	475.074	1,6%
Aragón	452.822	1,5%
Extremadura	232.938	0,8%
Cantabria	198.646	0,7%
Asturias	128.418	0,4%
La Rioja	93.061	0,3%
Ceuta	26.541	0,1%
Melilla	6.657	0,0%
<b>Total:</b>	<b>30.511.562</b>	

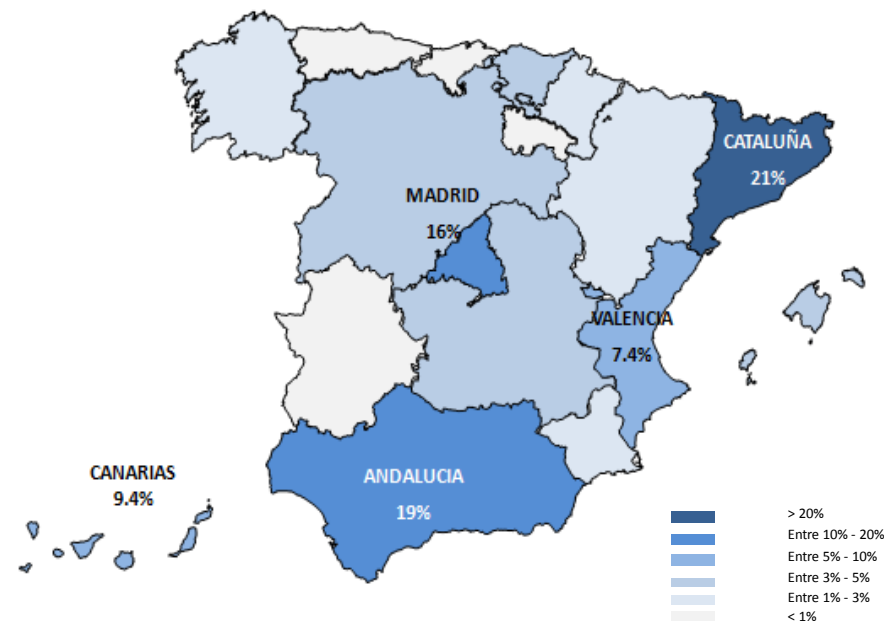



Programa de Cédulas Territoriales CaixaBank Marzo 2015

Capacidad de emisión disponible

Datos en millones de euros

Cartera Sector Público	
Total Colateral para Cédulas Cartera elegible	13.435
	13.435
↓	
Cédulas Territoriales	
Cartera comprometida	10.000
Importe Cédulas emitido	7.000
Sobre-colateralización	192%
Colateral disponible	3.435
<b>CAPACIDAD DE EMISIÓN DISPONIBLE (*)</b>	<b>2.404</b>

En Billones €

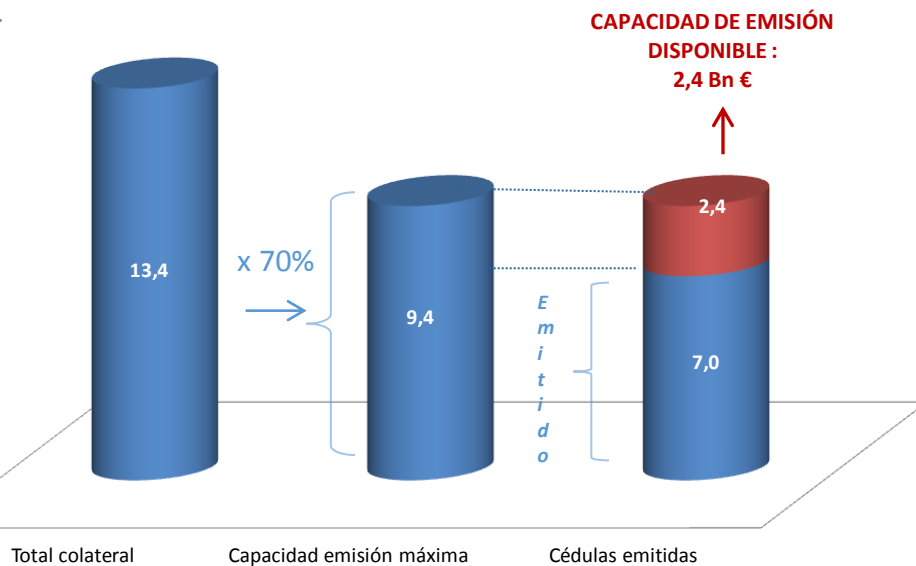

(\*) Capacidad de emisión= 80% del colateral disponible para C. Hipotecarias y el 70% para Cédulas Territoriales

Perfil de Vencimientos

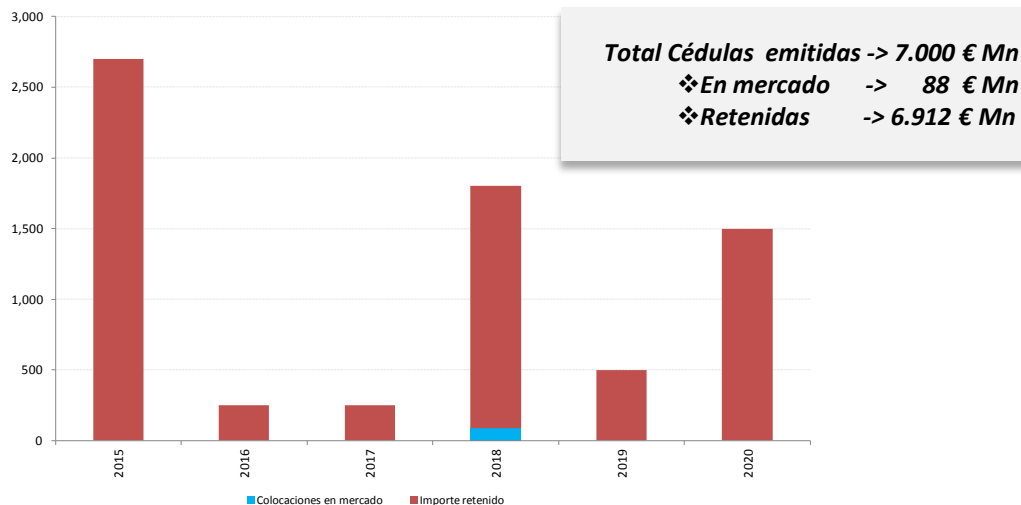

**Programa de Cédulas Territoriales CaixaBank Marzo 2015**
**Descripción del Cover Pool – Principales magnitudes**

Saldo total de los préstamos (€ miles)	13.434.558		
Número de préstamos	6.400	Préstamos a tipo variable:	85,51%
Saldo medio préstamos (€)	2.099.150	Tipo medio ponderado (de préstamos a tipo variable)	2,39%
Número de deudores	1.718	Tipo medio ponderado (de préstamos a tipo fijo)	2,02%
Exposición media por deudor (€)	7.819.883		
Vida media residual ponderada (meses)	78	6,5 años	
Antigüedad media ponderada (meses)	37	3,1 años	

**Distribución del Pool**

Vencimiento préstamos	(000 €)	%
< 12	3.660.318	27%
≥12-<24	427.476	3%
≥24-<36	507.973	4%
≥36-<60	1.797.735	13%
≥60	7.041.057	52%
<b>Total:</b>	<b>13.434.558</b>	

Préstamos con atrasos en el pago	%
<2m	0,04%
≥ 2m - <6m	0,43%
≥ 6m - <12m	0,08%
≥12m	1,16%

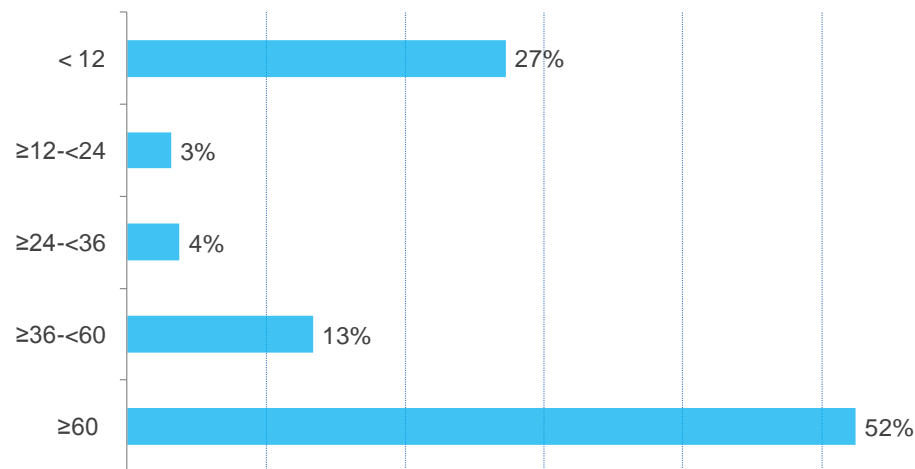
**Vencimiento residual préstamos**

**Aspectos clave**

**Colateral de elevada calidad y sólida sobrecolateralización**

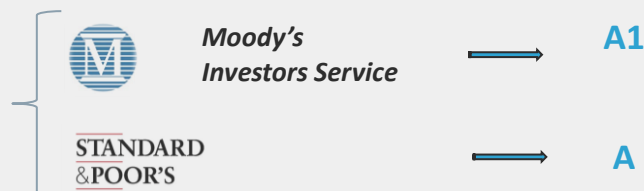
 ❖ **Cédulas calificadas por Moody's y S&P**

 ❖ **Perfil de bajo riesgo: cartera hipotecaria gestionada de modo prudente**

✓ **El 75% son préstamos residenciales, de los cuales:**

- 92% con LTV < 80%
- 90% Primera vivienda

 ❖ **Elevada sobrecolateralización**

✓ **OC Total: 254%** -> y con elevado margen de mejora:

- € 19,4 bn de cédulas retenidas

✓ **OC Legal: 139%**

- Por encima del mínimo exigido legalmente (125%)....
- ....Pese a seguir criterios de elegibilidad más rigurosos que los impuestos legalmente

❖ **Capacidad de emisión disponible: € 7,6 Bn (CH & CT)**

**Apuntando hacia los mejores estándares de mercado**



❖ **Denominación de calidad "Covered Bond Label" desde 1 de Enero de 2013**



❖ **Transparencia: información completa y actualizada trimestralmente en nuestra página web:**

[http://www.caixabank.com/inversoresinstitucionales/inversoresrentafija\\_en.html](http://www.caixabank.com/inversoresinstitucionales/inversoresrentafija_en.html)

## ANEXO: Emisiones de Cédulas CaixaBank

### Cédulas Hipotecarias colocadas en mercado

Código ISIN	Divisa	Fecha emisión	Nominal en circulación (€)	Fecha Vencimiento	Cupón	Tipo de inversor
ES0414970576	EUR	18/08/2010	42.000.000	30/04/2015	3,50%	Institucional
ES0414970212	EUR	05/10/2005	2.500.000.000	05/10/2015	3,25%	Institucional
ES0414970618	EUR	15/10/2010	25.000.000	15/10/2015	3,74%	Institucional
ES0414970659	EUR	22/02/2011	2.200.000.000	22/02/2016	5,00%	Institucional
ES0414970535	EUR	31/03/2010	1.000.000.000	31/03/2016	3,50%	Institucional
ES0414970683	EUR	27/04/2011	1.250.000.000	27/04/2016	5,13%	Institucional
ES0414970261	EUR	16/06/2006	150.000.000	16/06/2016	Eur 3m+0.06%	Institucional
ES0414970253	EUR	20/04/2006	10.646.000	30/06/2016	Eur 3m+0.1%	Minorista
ES0414970337	EUR	18/09/2006	7.982.000	30/09/2016	Eur 3m+0.1%	Minorista
ES0414970345	EUR	28/11/2006	250.000.000	28/11/2016	Eur 3m+0.06%	Institucional
ES0414970295	EUR	28/06/2006	2.000.000.000	26/01/2017	4,25%	Institucional
ES0440609024	EUR	14/11/2011	250.000.000	26/01/2017	4,25%	Institucional
ES0440609040	EUR	16/02/2012	1.000.000.000	16/02/2017	4,00%	Institucional
ES0414970378	EUR	30/03/2007	227.500.000	20/03/2017	Eur 3m+0.045%	Institucional
ES0414970410	EUR	13/07/2007	25.000.000	20/03/2017	Eur 3m+0.045%	Institucional
ES0414970352	EUR	22/01/2007	6.380.000	30/03/2017	Eur 3m +0.00%	Minorista
ES0440609263	EUR	30/07/2014	300.000.000	30/07/2017	Eur 3m+0.50%	Institucional
ES0414965105	EUR	22/09/2009	150.000.000	22/09/2017	Eur 3m + 1,50%	Institucional
ES0414970394	EUR	09/05/2007	13.462.000	30/09/2017	Eur 3m+0.1%	Minorista
ES0414970220	EUR	09/01/2006	1.000.000.000	09/01/2018	Eur 3m+0.075%	Institucional
ES0440609206	EUR	22/03/2013	1.000.000.000	22/03/2018	3,00%	Institucional
ES0414970568	EUR	02/07/2010	300.000.000	02/07/2018	Eur 3m+0.439%	Institucional
ES0414970196	EUR	31/10/2003	1.000.000.000	31/10/2018	4,75%	Institucional
ES0414970543	EUR	07/05/2010	100.000.000	07/05/2019	Eur 3m+0.439%	Institucional
ES0414970402	EUR	04/06/2007	2.500.000.000	04/06/2019	4,63%	Institucional
ES0414970246	EUR	18/01/2006	2.500.000.000	18/01/2021	3,63%	Institucional
ES0414970501	EUR	14/05/2009	175.000.000	14/05/2021	Eur 3m+1%	Institucional
ES0414970303	EUR	28/06/2006	1.000.000.000	26/01/2022	4,50%	Institucional
ES0440609248	EUR	21/03/2014	1.000.000.000	21/03/2024	2,63%	Institucional
ES0414970204	EUR	17/02/2005	2.500.000.000	17/02/2025	3,88%	Institucional
ES0440609271	EUR	27/03/2015	1.000.000.000	27/03/2025	0,63%	Institucional
ES0414970451	EUR	13/06/2008	100.000.000	13/06/2038	5,43%	Institucional

**ANEXO: Emisiones de Cédulas CaixaBank**
**Cédulas Hipotecarias Retenidas**

Código ISIN	Divisa	Fecha emisión	Nominal en circulación (€)	Fecha Vencimiento	Cupón	Tipo de inversor
ES0440609198	EUR	26/07/2012	175.000.000	26/07/2020	Eur 6m+4.70%	Institucional
ES0440609115	EUR	07/06/2012	2.000.000.000	07/06/2022	Eur 6m +3.85%	Institucional
ES0440609123	EUR	07/06/2012	1.000.000.000	07/06/2023	Eur 6m +3.80%	Institucional
ES0440609131	EUR	07/06/2012	2.900.000.000	07/06/2024	Eur 6m +3.80%	Institucional
ES0440609149	EUR	07/06/2012	1.000.000.000	07/06/2025	Eur 6m +3.75%	Institucional
ES0440609156	EUR	19/06/2012	3.000.000.000	19/06/2026	Eur 6m +3.75%	Institucional
ES0440609164	EUR	03/07/2012	1.000.000.000	03/07/2027	Eur 6m+4%	Institucional
ES0440609172	EUR	17/07/2012	750.000.000	17/07/2027	Eur 6m+4.25%	Institucional
ES0413980022	EUR	02/08/2011	150.000.000	02/08/2027	Euribor 3m+3.85%	Institucional
ES0440609180	EUR	17/07/2012	2.800.000.000	17/07/2028	Eur 6m+4.25%	Institucional

**Cédulas singulares**

Código ISIN	Divisa	Fecha emisión	Nominal en circulación (€)	Fecha Vencimiento	Cupón	Tipo de inversor
-----	EUR	12/12/2008	200.000.000	12/12/2016	Eur 3m +0.00%	Institucional
-----	EUR	01/10/2008	20.000.000	01/10/2048	5,32%	Institucional

**Cédulas Hipotecarias - (divisa distinta del €)**

Código ISIN	Divisa	Fecha emisión	Nominal en circulación	Fecha Vencimiento	Cupón	Tipo de inversor
XS0231003129	GBP	30/09/2005	300.000.000	30/09/2015	Libor 1A+0.02%	Institucional
XS0273475094	USD	01/11/2006	255.000.000	02/02/2037	Libor 3m +0.00%	Institucional

**ANEXO: Emisiones de Cédulas CaixaBank**
**Cédulas Territoriales**

Código ISIN	Divisa	Fecha emisión	Nominal en circulación	Fecha Vencimiento	Cupón	Tipo de inversor
ES0448873069	EUR	26/04/2012	200,000,000	26/04/2015	4.75%	Institucional
ES0440609008	EUR	20/10/2011	2,500,000,000	19/06/2015	4.25%	Institucional
ES0448873044	EUR	27/01/2012	250,000,000	27/01/2016	6.00%	Institucional
ES0448873051	EUR	01/02/2012	250,000,000	01/02/2017	6.50%	Institucional
ES0440609230	EUR	07/06/2013	1,300,000,000	07/06/2018	3.00%	Institucional
ES0440609057	EUR	24/05/2012	500,000,000	24/05/2018	4.90%	Institucional
ES0440609065	EUR	24/05/2012	500,000,000	24/05/2019	5.20%	Institucional
ES0440609255	EUR	26/03/2014	1,500,000,000	26/03/2020	Eur 6m+0.95%	Institucional

**Cédulas Hipotecarias Multicedentes colocadas en mercado**

Código ISIN	Divisa	Fecha emisión	Contribución CaixaBank (€)	Nominal en circulación de la emisión (€)	Fecha Vencimiento	Cupón	Tipo de inversor
ES0312342001	EUR	28/06/2005	121.794.872	1.900.000.000	28/06/2015	Eur 3m+0.07902%	Institucional
ES0384957009	EUR	04/12/2003	80.000.000	292.000.000	04/12/2015	Eur 3m + 0.13%	Institucional
ES0317043000	EUR	25/02/2004	225.000.000	2.000.000.000	01/03/2016	4,39%	Institucional
ES0312298013	EUR	12/12/2005	238.888.888	3.600.000.000	12/03/2016	3,50%	Institucional
ES0312298013	EUR	22/03/2006	200.000.000	3.600.000.000	12/03/2016	3,50%	Institucional
ES0371622004	EUR	29/05/2006	150.000.000	1.585.000.000	08/04/2016	Eur 3m +0.06%	Institucional
ES0312298229	EUR	13/06/2009	50.000.000	2.295.000.000	13/06/2016	4,76%	Institucional
ES0312298104	EUR	18/12/2006	150.000.000	2.575.000.000	16/12/2016	4,01%	Institucional
ES0312298112	EUR	19/03/2007	250.000.000	2.000.000.000	17/03/2017	4,00%	Institucional
ES0312298062	EUR	26/05/2006	50.000.000	1.000.000.000	24/05/2017	Eur 3m+0.086%	Institucional
ES0317047001	EUR	15/06/2005	100.000.000	2.000.000.000	20/06/2017	3,50%	Institucional

## ANEXO: Emisiones de Cédulas CaixaBank

### Cédulas Hipotecarias Multicedentes colocadas en mercado

Código ISIN	Divisa	Fecha emisión	Contribución CaixaBank (€)	Nominal en circulación de la emisión (€)	Fecha Vencimiento	Cupón	Tipo de inversor
ES0312298039	EUR	20/02/2006	75,000,000	1,195,000,000	20/02/2018	Eur 3m+0.11934%	Institucional
ES0312298070	EUR	12/06/2006	110,000,000	2,230,000,000	12/06/2018	4.25%	Institucional
ES0371622038	EUR	23/10/2006	300,000,000	1,150,000,000	19/10/2018	4.00%	Institucional
ES0370148019	EUR	02/12/2003	461,322,580	2,100,000,000	02/12/2018	4.76%	Institucional
ES0312362017	EUR	16/11/2004	53,658,537	1,100,000,000	16/11/2019	4.26%	Institucional
ES0312358015	EUR	15/03/2005	228,958,334	1,500,000,000	15/03/2020	4.00%	Institucional
ES0347849004	EUR	13/06/2005	150,000,000	1,250,000,000	13/06/2020	3.51%	Institucional
ES0312298054	EUR	22/03/2006	300,000,000	1,500,000,000	22/03/2021	4.00%	Institucional
ES0347784003	EUR	29/03/2006	275,000,000	1,250,000,000	29/03/2021	4.01%	Institucional
ES0371622012	EUR	25/05/2006	100,000,000	2,310,000,000	10/04/2021	4.13%	Institucional
ES0349045007	EUR	16/02/2007	250,000,000	1,300,000,000	21/02/2022	4.51%	Institucional
ES0312298021	EUR	12/12/2005	167,222,224	1,400,000,000	12/12/2022	3.75%	Institucional
ES0312298096	EUR	23/10/2006	300,000,000	1,600,000,000	23/10/2023	4.25%	Institucional
ES0312342019	EUR	28/06/2005	128,205,128	2,000,000,000	28/06/2025	3.75%	Institucional
ES0371622046	EUR	28/03/2007	300,000,000	1,310,000,000	28/03/2027	4.25%	Institucional
ES0312298120	EUR	23/05/2007	250,000,000	1,545,000,000	23/05/2027	4.76%	Institucional
ES0371622020	EUR	10/04/2006	450,000,000	1,310,000,000	08/04/2031	4.25%	Institucional

### Cédulas Hipotecarias Multicedentes retenidas

Código ISIN	Divisa	Fecha emisión	Contribución CaixaBank (€)	Nominal en circulación de la emisión (€)	Fecha Vencimiento	Cupón	Tipo de inversor
ES0312298195	EUR	21/11/2008	1,050,000,000	4,105,000,000	22/11/2015	Eur 3m+1.2146%	Institucional
ES0312298153	EUR	19/10/2007	300,000,000	2,810,000,000	21/10/2017	Eur 3m+0.165%	Institucional
ES0312298153	EUR	21/01/2008	200,000,000	2,810,000,000	21/10/2017	Eur 3m+0.16849%	Institucional
ES0312298153	EUR	16/04/2008	100,000,000	2,810,000,000	21/10/2017	Eur 3m+0.165%	Institucional
ES0312298153	EUR	16/04/2008	100,000,000	2,810,000,000	21/10/2017	Eur 3m+0.16849%	Institucional

- El propósito de esta presentación es meramente informativo y la información contenida en la misma está sujeta, y debe tratarse, como complemento al resto de información pública disponible. En particular, respecto a los datos proporcionados por terceros, ni CaixaBank, SA ("CaixaBank") como una persona jurídica, ni ninguno de sus administradores, directores o empleados, está obligado, ya sea explícita o implícitamente, a dar fe de que estos contenidos sean exactos, completos o totales, ni a mantenerlos debidamente actualizados, ni para corregirlos en caso de deficiencia, error u omisión que se detecte. Por otra parte, en la reproducción de estos contenidos en cualquier medio, CaixaBank podrá introducir las modificaciones que estime conveniente, podrá omitir parcial o totalmente cualquiera de los elementos de este documento, y en el caso de desviación entre una versión y ésta, no asume ninguna responsabilidad sobre cualquier discrepancia.
- Este documento en ningún momento ha sido presentado a la Comisión Nacional del Mercado de Valores (CNMV – Organismo Regulador de las Bolsas Españolas) para su aprobación o escrutinio. En todos los casos su contenido están regulados por la legislación española aplicable en el momento de la escritura, y no está dirigido a cualquier persona o entidad jurídica ubicada en cualquier otra jurisdicción. Por esta razón, no necesariamente cumplen con las normas vigentes o los requisitos legales como se requiere en otras jurisdicciones.
- Esta presentación en ningún caso debe interpretarse como un servicio de análisis financiero o de asesoramiento, tampoco tiene como objetivo ofrecer cualquier tipo de producto o servicio financiero. En particular, está expresamente señalado aquí que ninguna información contenida en este documento debe ser tomada como una garantía de rendimiento o resultados futuros.
- Sin perjuicio de los requisitos legales, o de cualquier limitación impuesta por CaixaBank que pueda ser aplicable, se niega expresamente el permiso a cualquier tipo de uso o explotación de los contenidos de esta presentación, así como del uso de los signos, marcas y logotipos que se contiene. Esta prohibición se extiende a todo tipo de reproducción, distribución, transmisión a terceros, comunicación pública y transformación en cualquier otro medio, con fines comerciales, sin la previa autorización expresa de CaixaBank y/u otros respectivos dueños de la propiedad. El incumplimiento de esta restricción puede constituir una infracción legal que puede ser sancionada por las leyes vigentes en estos casos.